MATÉRIELS POUR ESPACES VERTS

Pour l'aménagement d'un cadre de vie agréable

Tarif Belgique Avril 2026 - V1.0
Version Française

For Earth, For Life
Kubota

Les photos de ce document ne sont données qu'à titre indicatif et ne sauraient être considérées comme constituant une offre contractuelle. De même, les spécifications techniques peuvent être modifiées à tout moment et sans préavis.

Sommaire

TRACTEURS COMPACTS 4

Série BX 4
Série EK1 8
Série B1 12
Série B2 18
Série LX / LX-351 DR 24
Série L1-382 32
Série L1 moyen & grand châssis 36
Série L2 41

OUTILS ATTELÉS 48

Univers Terre 48
Univers Herbe 50
Univers Bois 54
Univers Voirie 56
Univers Neige 58

VÉHICULES UTILITAIRES 60

RTV520 60
RTV-X1110 64

TONDEUSES AUTOPORTÉES 68

• Semi-professionnelle
Série GR1600 68
Série GR2120 71
• A éjection arrière
Série G21E 74
Série G231/G261 77
• A rayon de braquage total
Série GZD 80
Série Z1 83
Série Z2 86
Série Z4 89
Série Ze 92
Série ZD 95
• A coupe frontale
Série F001 98

TONDEUSES À CONDUCTEUR MARCHANT 101

EXTENSION DE GARANTIE 103

Série BX

GARANTIE 2 ANS

2 ans + programme d'extension de garantie

Précis, facile d'utilisation et polyvalent, pour réaliser tout type de travaux avec efficacité.

Précurseur dans la conception de tracteurs-tondeuses compacts, Kubota allie ainsi les performances d'un tracteur, à la précision et la souplesse d'utilisation d'une tondeuse. Doté d'un moteur diesel de 23 ch et d'un équipement hydraulique complet, le BX assure un maximum de polyvalence pour réaliser efficacement une large gamme de travaux. Disponible maintenant avec des plateaux de coupe «Easy over», passer d'une configuration à une autre n'a jamais été aussi simple et rapide.

	BX-231D	BX-231DV	BX-231DV Cab	BX-261DV	BX-261DV Cab
Hydraulique	2DE AR	2DE AV/AR	2DE AV/AR	2DE AV/AR	2DE AV/AR
Puissance (ch)	23			26	
Cm³ <cyl>	898 <3>			1001 <3>	
Couple max (N.m)	56,1			60,2	
Transmission	Hydrostatique				
Direction	Hydrostatique				
Capacité de relevage (kg)	550				
PDF AR (tr/min)	540	540	540	540	540
Arceau	Repliable	Repliable	○	Repliable	○
Cabine	○	○	◉	○	◉

○ Aucun
◉ Standard

CARACTÉRISTIQUES

MOTEUR

- Moteur diesel à technologie E-TVCS Kubota Stage V
- Injection mécanique
- Régime nominal : 3200 tr/min
- Refroidissement liquide
- Réservoir à carburant : 25 l
- Capot monobloc à ouverture totale

TRANSMISSION

- Transmission hydrostatique
- Régulateur de vitesse

PRISE DE FORCE

- PDF arrière indépendante, vitesse de 540 tr/min
- PDF ventrale standard vitesse de 2500 tr/min
- Transmission avec roue libre
- Sélecteur de régime de PDF souple et ergonomique

PONT AVANT

- Engagement 4RM à portée de main
- Rayon de braquage mini de 2,3 m
- Garde au sol de 21,3 cm
- Direction hydrostatique avec pompe indépendante
- Système d'entraînement à engrenages coniques

PONT ARRIÈRE

- Blocage de différentiel de série
- Freins multidisques immergés

RELEVAGE/ATTELAGE

- Relevage à commande séquentielle
- Capacité de relevage : 550 kg aux rotules (310 kg à 610 mm)
- Réglage de la vitesse de descente du relevage
- Attelage 3-points catégorie I
- Stabilisateurs à réglage extérieur
- Chandelle droite et 3-points réglables
- Crochet avant et barre d'attelage de série

SYSTÈME HYDRAULIQUE

- Circuit hydraulique à centre ouvert
- Capacité de la pompe : 23,5 l/min
- 2 DE - Double Effet (1/2 iso A) à l'arrière + 2 DE - Double Effet à l'avant (pour la version DV)
- Actionnés par monolevier à portée de main

POSTE DE CONDUITE

- Large plateforme plane, recouverte d'un tapis en caoutchouc
- Colonne de direction inclinable
- Commandes ergonomiques regroupées sur le tableau de bord et sur les ailes
- Tableau de bord « Easy Checker » rétroéclairé
- Compte heures, compte tours, jauge à carburant, jauge température liquide de refroidissement
- Commande de signalisation intuitive proche du volant
- Porte-gobelet intégré, vide-poche refermable
- Prises allume cigare et remorque

CABINE

- Cabine 4 montants
- Siège à suspension pneumatique et accoudoirs

GABARIT (suivant modèles et montes)

- Voie avant : 930 mm
- Voie arrière : 820 mm
- Largeur hors tout : 1145 mm
- Hauteur hors tout : 2155 mm (2145 mm en roues gazon)
- Poids : 710 kg
- PTAC : 1400 kg / PTRA : 1663 kg (3400 kg avec remorque freinée)

ÉQUIPEMENTS OBLIGATOIRES

SIÈGE

- Siège PVC à suspension mécanique avec ceinture et dispositif de contrôle de présence
- Siège confort PVC à suspension pneumatique avec accoudoirs, ceinture de sécurité et dispositif de contrôle de présence
- Siège confort tissu à suspension pneumatique avec ceinture de sécurité et dispositif de contrôle de présence (pour la version cabine)

PNEUMATIQUES

- Roue gazon
- Roue mixte
- Roue industrielle

ÉQUIPEMENTS OPTIONNELS

POSTE DE CONDUITE

- Gyrophare LED et adaptation sur arceau (position haute)

HYDRAULIQUE

- Convertisseur coupleur vers valve à visser
- Kit conversion coupleur BX 1/2 ISO-A vers 1/4 DIN
- Distributeur frontal (distributeur, levier, sortie hydraulique AV) pour BX231D 6

LESTAGE / ATTELAGE

- Masses universelles de 25 kg
- Supports de contrepoids avant 1
- Kit de fixation sans support (x3 à x5 masses)
- Contrepoids arrière 3-points en fonte de 400 kg 2

RELEVAGE/PDF AVANT

- Relevage avant, commande sur le monolevier Capacité de relevage 450 kg - Type triangle Cat. 0 - section 40mm, 66° d'angle au sommet 7
- Adaptation tondeuse - pour tracteur équipé d'un plateau de coupe ventrale
- Triangle femelle pour reprise support masses Cat. 0

CHARGEUR KUBOTA

- Chargeur LA243 avec godet 122 cm et distributeurs / ou sans distributeur 3
  Mono levier multifonction intégré
  Faux châssis ultra résistant
  Capacité de levage : 302 kg au point de pivot
  Hauteur de levage : 1810 mm
  Attache rapide tracteur/chargeur
  Benne à grappin multifonctions, 1,10 m - 200L
  Fourche à grappin multifonctions, 1,10 m - 200L
  Benne 4-en-1, 1,10 m - 264 L
- 3ème fonction 4
- Protège calandre 5
- Clapets de sécurité chargeur

PLATEAU DE COUPE

- Tondeuse ventrale 1,22 m
- Tondeuse ventrale 1,37 m
- Tondeuse ventrale 1,52 m
- Tondeuse ventrale 1,37 m - « Easy over » 8
- Tondeuse ventrale 1,52 m - « Easy over » 8
- Kit mulching 1,22 m
- Kit mulching 1,37 m
- Kit mulching 1,52 m

BAC DE RAMASSAGE

- Bac de ramassage GCD 600 C bennage au sol - 600 l
- Bac de ramassage GCD 501 HD bennage en hauteur - 500 l
  . Hauteur de bennage jusqu'à 1,86 m
  . Accrochage/décrochage rapide - 6 pâles amovibles
  . Embrayage centrifuge
  . Kit route intégré

ARCEAU ARRIERE - Transmission HST		HT
W36TC00009	BX 231 D - 23 ch	17 574,00
	BX 231 DV* - 23 ch	18 667,00
	BX 261 DV* - 26 ch	19 556,00

CABINE - Transmission HST		HT
W36TC00009	BX 231 DV Cabine** - 23 ch	25 542,00
	BX 261 DV Cabine** - 26 ch	26 432,00

FIN DE STOCK. CONSULTER ADV

**2 distributeurs double effet frontaux (dont 1 flottant) montés sur les versions DV, en plus des 2 distributeurs auxiliaires arrière d'origine.*

*** avec siège tissu et 2 distri. double effet frontaux (dont 1 flottant) montés sur les versions DV, en plus des 2 distributeurs auxiliaires arrière d'origine.*

EQUIPEMENTS OBLIGATOIRES

			Prix public	HT
SIEGES pour modèles arceau				
W20TS01692		Siège PVC à suspension mécanique		601,00
W20TK01281		Siège PVC à suspension pneumatique		963,00
W20TK01287		Siège tissu à suspension pneumatique		1 015,00
PNEUMATIQUES				
COMB081-TF		AV : 18x8.50-10 - AR : 26x12.00-12 - roues gazons	*Prix de l'ensemble (4 roues)*	*888,00*
COMB081-ID		AV : 18x8.50-10 - AR : 26x12.00-12 - roues industrielles	*Prix de l'ensemble (4 roues)*	*966,00*
COMB081-MX		AV : 18x8.50-10 - AR : 26x12.00-12 - roues mixtes	*Prix de l'ensemble (4 roues)*	*952,00*

EQUIPEMENTS OPTIONNELS

			Prix public	HT
POSTE DE CONDUITE				
W20TK02019		Gyrophare LED et adaptation sur arceau (position haute)		171,00
W26TS01861		Kit gyrophare pour versions cabine		308,00
W26TS01870		Feux de travail LED arrière		238,00
W20TK01423		Autoradio DAB+ bluetooth sans CD		191,00
W20TK01422		Autoradio DAB+ bluetooth avec CD		166,00
W20TS01067		Paire de haut-parleurs 4" (10 cm)		39,00
W20TS01083		Kit marteau brise-glace		31,00
LESTAGE				
W20TK01242		Masse universelle de 25 kg avec bride de fixation		99,00
W20TS01665	1	Support de masses (pour 4 contrepoids universels) avec broche et fixation latérale, incompatible charg		230,00
W20TS01666		Support de masses (pour 6 contrepoids universels) avec broche et fixation latérale, incompatible charg		306,00
W20TS01668		Kit de fixation sans support (x3 à x5 masses)		91,00
W36TS00531		Contrepoids arrière 3-points 400 kg Cat 1 & 2 "Multimass"		1 044,00
		Boite à outils 52L – Gris « Multibox » pour « Multimass »		A venir
CHARGEUR FRONTAL				
W20TK01282	3	Chargeur LA243 avec distributeur frontal inclus - godet 1,22 m (48")	(1)	5 333,00
7J62812100		Chargeur LA243 sans distributeur frontal - godet 1,22 m (48")	(1)	4 221,00
W20TS01191		Clapets de sécurité chargeur LA243	(1)	905,00
7J62799501	5	Protège calandre	(2)	470,00
K288396101	6	Distributeur frontal (distributeur, levier, sortie hydraulique AV) pour une utilisation chargeur avec un BX231D		1 112,00
W20TS01794		Benne à grappin multifonctions		2 743,00
W20TS01796		Fourche à grappin		2 896,00
W20TS01795		Godet 4-en-1		3 797,00
W20TS01688	4	3ème fonction pour godets multi-fonctions		921,00
HYDRAULIQUE				
W20TS01072		Convertisseur coupleur vers valve à visser		38,00
W20TS01766		Kit conversion coupleur BX 1/2 ISO-A vers 1/4 DIN		87,00
RELEVAGE AVANT				
W26TS01903		Relevage avant - capacité de relevage 450 kg - avec fléxible, vérin et triangle	(1/3)	1 895,00
W26TS01003		Adaptation tondeuse pour tracteur équipé d'un relevage avant & d'un plateau de coupe (standard)		210,00
W26TS02052		Adaptation tondeuse pour tracteur équipé d'un relevage avant & d'un plateau de coupe ("Easy-over")		736,00
W20TS01082		Triangle femelle pour reprise support masses Cat. 0		149,00
TONTE				
K534500000		Tondeuse ventrale 1,22 m - RCK48-23BX		2 906,00
K536500000		Tondeuse ventrale 1,37 m - RCK54-23BX		3 144,00
K538500000		Tondeuse ventrale 1,52 m - RCK60-23BX		3 625,00
K536600000	8	Tondeuse ventrale 1,37 m - RCK54D-23BX-EU "Easy-over"		3 264,00
K538600000	8	Tondeuse ventrale 1,52 m - RCK60D-23BX-EU "Easy-over"		3 740,00
W20TK00313		Kit mulching 1,22 m		486,00
W20TK00242		Kit mulching 1,37 m		532,00
W20TK00244		Kit mulching 1,52 m		615,00
RAMASSAGE (incompatible avec BX Cabine)				
W36TK00266		Bac de ramassage GCD 600 LD (fixe) bennage au sol - 600 l avec goulotte RCK48		7 744,00
W36TK00267		Bac de ramassage GCD 600 LD (fixe) bennage au sol - 600 l avec goulotte RCK54/60		7 835,00
W36TK00123		Bac de ramassage GCD 501 HDBX bennage en hauteur - 500 l avec goulotte plastique RCK48	(4)	13 392,00
W36TK00124		Bac de ramassage GCD 501 HDBX bennage en hauteur - 500 l avec goulotte plastique RCK54/60	(4)	13 483,00
W20TS00412		Goulotte plastique RCK48		306,00
W20TK00246		Goulotte plastique RCK54/60		397,00
W36TS00095		Kit soufflage ext. pour bac GCD600/501/801		308,00
W20TS01652		Attelage arrière pour bac GCD600/501/801		258,00

(1) Avec un chargeur ou un relevage avant prévoir un contrepoids arrière de 400 kg (W20TS01033).
(2) Non compatible avec support de contrepoids AV. (3) Nécessite la présence des distributeurs hydrauliques avant.
(4) Prévoir 6 contrepoids de 25 kg et support de contrepoids (W20TS01666).

Série EK1

GARANTIE 2 ANS

2 ans + programme d'extension de garantie

Simples, économiques,polyvalents, en résumé des tracteurs sur lesquels on peut compter.

Les tracteurs Kubota de la série EK1 se définissent par leur simplicité, l'ergonomie de leur poste de conduite, leur performance moteur et bien entendu leur robustesse.
Ces tracteurs ont été imaginés pour accomplir une multitude de tâches allant de la tonte jusqu'au travail du sol en passant par le transport et la manutention.
La philosophie des EK1 est d'offrir le maximum de satisfaction à un large choix de budget !

	EK1-221	EK1-261	EK1-261
Puissance (ch)	22	25	
Cylindrée / Nb de cyl.	952 / <3>	1318 / <3	
Couple max (N.m)	50	79,4	
Capacité du réservoir (l)	24		
Transmission	Mécanique		Hydrostatique
Nombre de rapports	9 AV / 3 AR		3 gammes
Blocage de différentiel	Standard		
4 roues motrices	Standard		
Capacité du relevage (kg)	800		
Hydraulique	1 distributeur DE de série		
Régime de PDF (tr/min)	540 / 540 ECO		

CARACTÉRISTIQUES

MOTEUR

- Moteur diesel Stage V
- Injection mécanique
- Régime à la puissance maxi : 2700 tr/min (3000 tr/min sur EK1-221)
- Régime au couple maxi : 2000 tr/min (1900-2000 tr/min pour le EK1-221)
- Refroidissement liquide
- Réservoir à carburant : 24 l

RELEVAGE

- Commande de relevage avec contrôle de position
- Capacité de relevage : 800 kg aux rotules
- Réglage de la vitesse de descente du relevage
- Attelage 3-points catégorie I
- Contrôle d'effort (version méca)
- Stabilisateurs à réglage extérieur

TRANSMISSION

- Transmission mécanique 9AV/3 AR
- Transmission hydrostatique 3 gammes
- 4RM débrayable

SYSTÈME HYDRAULIQUE

- Circuit hydraulique à centre ouvert
- Capacité de la pompe :
  - 14,5 l/min pour le EK1-221
  - 20 l/min
- 1 distributeur Double Effet (DE) de série

PRISE DE FORCE

- PDF arrière 540/450 ECO (indépendante pour EK1-261 HST)
- Sélecteur de régime de PDF souple et facilement accessible

POSTE DE CONDUITE

- Plateforme semi-plane avec tapis en caoutchouc
- Commandes ergonomiques regroupées sur le tableau de bord et sur les ailes
- Tableau de bord rétroéclairé
- Siège confort
- Régulateur de vitesse (pour version HST)

PONT AVANT

- Levier d'engagement 4RM à portée de main
- Garde au sol de 310 mm
- Direction assistée hydrostatique
- Système d'entraînement à engrenages coniques

PONT ARRIÈRE

- Blocage de différentiel de série
- Freins multidisques immergés

GABARIT (suivant modèles et montes)

- Longueur (hors tout) : 2260 mm (EK1-221)/2465 mm (EK1-261)
- Largeur (hors tout) : 1020 mm (EK1-221)/1050 mm (EK1-261)
- Hauteur maxi : 2190 mm
- Empattement : 1420 mm (EK1-221)/1550 mm (EK1-261)
- Garde au sol : 331 mm
- Poids : 900 kg (EK1-221)/1020 kg (EK1-261)

ÉQUIPEMENTS OBLIGATOIRES

PNEUMATIQUES

Roue agraire

Roue gazon

Roue industrielle

Roue mixte

ÉQUIPEMENTS OPTIONNELS

CHARGEUR

• Chargeur ME05 Standard avec godet - pour EK1-261
• Mono levier multifonction intégré
• Faux châssis robuste
• Design uniforme
• Capacité de levage: 365 kg
• Hauteur de levage: 1980 mm

• Chargeur ME05 Premium - pour EK1-261
• Mono levier multifonction intégré
• Design uniforme
• Capacité de levage: 365 kg
• Hauteur de levage: 1980 mm
• Paralélogramme
• Attelage EURO
• 3ème fonction

• Chargeur ME04 Standard avec godet - pour EK1-221
• Mono levier multifonction intégré
• Faux châssis robuste
• Design uniforme
• Capacité de levage: 365 kg
• Hauteur de levage: 1980 mm

ACCESSOIRES POUR CHARGEUR FRONTAL

• Pour ME05 Standard
Godet carré 1,25m fixe - en standard avec le chargeur
-> avec option «Attelage EURO», possible d'avoir les accesoires suivants :
- Fourche à palette - 1,20 m
- Fourche à fumier - 1,20 m

• Pour ME05 Premium
-> en option les accessoires suivants :
Godet carré - 1,25 m
Fourche à palette - 1,20 m
Fourche à fumier - 1,20 m
Godet 4-en-1 - 1,20 m
Godet à grappin «crocodile» - 1,20

RELEVAGE AVANT

• Relevage avant, commande sur le monolevier
- capacité de relevage 500 kg
- type triangle Cat. 0

Le chargeur frontal et le relevage avant ne sont pas utilisables en même temps

TRACTEUR EK1 - Sans roue (configurable)

ARCEAU ARRIERE		HT
W36TC00003	EK1-221 DT méca - 22 ch	10 574,00
	EK1-261 DT méca - 25 ch	11 925,00
	EK1-261 DT HST - 25 ch	13 403,00

Tableau de bord rétroéclairé, phares avant CE, arceau de sécurité, 2 rétroviseurs, siège avec ceinture et dispositif de contrôle de présence, support de contrepoids, crochets d'attelage AR & AV, et barre d'attelage.

Montage possible à S-EDC : tracteur EK1 + option(s) : +206€ HT / tracteur EK1 + option(s) + chargeur : +525€ HT
Prévoir quai de déchargement à l'arrivée si le montage à S-EDC est choisi

EQUIPEMENTS OBLIGATOIRES

			Prix public HT
PNEUMATIQUES			
COMB169-AG	AV : 5,00-12 - AR : 8.00-18 - roues agraires	*Prix de l'ensemble (4 roues)*	*632,00*
COMB070-AG	AV : 6.00-12 - AR : 8.3-20 - roues agraires	*Prix de l'ensemble (4 roues)*	*1 382,00*
COMB168-AG *	AV : 6.5/80-12 - AR : 280/70R20 - roues agraires	*Prix de l'ensemble (4 roues)*	*1 878,00*
COMB071-TF	AV : 23x8.50-12 - AR : 33x15.5-16.5 - roues gazon	*Prix de l'ensemble (4 roues)*	*1 654,00*
COMB087-MX	AV : 240/60R12 - AR : 280/70R18 - roues mixtes	*Prix de l'ensemble (4 roues)*	*1 726,00*
COMB071-ID	AV : 23x8.50-12 - AR : 33x15.5-16.5 - roues industrielles	*Prix de l'ensemble (4 roues)*	*2 310,00*

Veuillez contacter le Département Pièces de Rechange pour toutes commandes de roues à l'unité ou en réequipement.

** le CoC pour un EK1-261 HST + COMB168-AG peut nécessiter un temps de traitement plus long*

EQUIPEMENTS OPTIONNELS

		Prix public HT
LESTAGE		
W36TK00116	Kit contrepoids avant (x4 masses de 30 kg et fixations)	441,00
W36TS00531	Contrepoids arrière 3-points 400 kg Cat 1 & 2 "Multimass"	1 044,00
	Boite à outils 52L – Gris « Multibox » pour « Multimass »	A venir
POSTE DE CONDUITE		
W36TK00131	Extension d'ailes arrière	413,00
CHARGEURS FRONTAUX *pour EK1-261 méca et HST*		
W36TS00321	Chargeur "ME05 Standard" avec distr, levier, sortie hydr AV + godet carré 1,25 m, fixe	3 468,00
W36TS00185	Chargeur "ME05 Premium" avec distr, levier, sortie hydr AV, parallélogramme, 3ème fonction, att. EURO	4 107,00
W36TS00323	Protège calandre	334,00
W36TS00177	Godet carré - 1,25 m - ME05 Premium	657,00
W36TS00178	Fourche à palette - 1,20m - ME04/ME05 Standard(1) & Premium	1 212,00
W36TS00179	Fourche à fumier - 1,20m - ME04/ME05 Standard(1) & Premium	1 075,00
W36TS00180	Godet 4-en-1 - 1,20m - ME05 Premium	2 431,00
W36TS00181	Godet à grappin "crocodile" - 1,20m - ME05 Premium	1 670,00
W36TS00182	Fourche à grappin 'crocodile' - 1,20m - ME05 Premium	2 139,00
W36TK00258	Attelage EURO avec adaptation godet (pour ME04/ME05 Standard)	584,00
CHARGEUR FRONTAL *pour EK1-221 méca*		
W36TS00175	Chargeur "ME04 Standard" avec distr, levier, sortie hydr AV + godet carré 1,25 m, fixe	3 275,00
W36TS00323	Protège calandre	334,00
W36TS00178	Fourche à palette - 1,20m - ME04/ME05 Standard(1) & Premium	1 212,00
W36TS00179	Fourche à fumier - 1,20m - ME04/ME05 Standard(1) & Premium	1 075,00
W36TK00258	Attelage EURO avec adaptation godet (pour ME04/ME05 Standard)	584,00
AUTRES		
W26TS02107	Relevage avant EK1-261 (nécessite W36TS00388)	1 559,00
W36TS00388	Distributeur frontal EK1 (inclus si chargeur)	867,00
W26TS02109	Barre d'attelage K50	238,00
W36TS00153	Chape d'attelage fixe avec support	200,00

(1) nécessite attelage EURO W36Tk00258

Série B1

GARANTIE 2 ANS

2 ans + programme d'extension de garantie

4 RM, compacts et économiques, ces tracteurs sont un réel concentré de puissance !

Issus du savoir-faire inégalé Kubota, les tracteurs de la série B1 sont un concentré de puissance. Petits par leurs gabarits, mais grands par leurs performances au travail, la série B1 offre l'irréprochable qualité Kubota avec des tracteurs diesel 4 RM puissants, compacts et économiques. Faciles d'utilisation, ces tracteurs vous permettent d'exploiter pleinement leur puissance avec tous les outils du marché : ainsi, broyeurs et préparateurs de sol sont aisément attelés au puissant relevage arrière.

	B1-121	B1-161	B1-181	B1-241
Transmission	Mécanique			
AV / AR	6 / 2	6 / 2	6 / 2	9 / 3
Puissance (ch)	12	16	18	24
Cm^3 <cyl>	479 <2>	719 <3>	778 <3>	1123 <3>
Couple max (N.m)	27,3	40,4	45,1	70,2
Direction	Manuelle	Manuelle	Assistée	Assistée
Arceau repliable	Arrière	Arrière	Arrière	Arrière/Central
PDF AR (tr/min)	540	540	540/1000	540
PDF Ventrale (tr/min)	○	○	2500	○
Chargeur	○	LA213	LA213	○

○ Aucun
◉ Standard

CARACTÉRISTIQUES

MOTEUR

- Moteur diesel à technologie E-TVCS Kubota Stage V
- Injection mécanique
- Régime nominal : 3000 tr/min (2900 tr/min pour le B1161 et 2600 tr/min pour le B1241)
- Refroidissement liquide
- Réservoir à carburant : 14 l (26 l pour le B1241)

RELEVAGE

- Relevage à commande séquentielle
- Capacité de relevage : 540 kg aux rotules (410 kg à 610 mm), 615 kg aux rotules pour le B1241 (480 kg à 610 mm)
- Réglage de la vitesse de descente du relevage
- Attelage 3-points catégorie I
- Stabilisateurs à réglage extérieur
- Chandelle droite et 3-points réglables

TRANSMISSION

- Transmission mécanique 6AV/2 AR (9 AV/3 AR pour le B1241)
- 4RM débrayable (B1121 permanent)

SYSTÈME HYDRAULIQUE

- Circuit hydraulique à centre ouvert
- Capacité de la pompe :
  - 7,9 l/min pour le B1121
  - 14,1 l/min (+8,6 l/min pour la direction du B1181)
  - 16,6 l/min (+9,8 l/min pour la direction du B1241)

PRISE DE FORCE

- PDF arrière 540 tr/min (540 tr/min et 1000 tr/min sur le B1181)
- PDF ventrale standard, vitesse de 2500 tr/min uniquement sur le B1181
- Transmission avec roue libre
- Sélecteur de régime de PDF souple et ergonomique

POSTE DE CONDUITE

- Plateforme semi-plane avec tapis en caoutchouc
- Commandes ergonomiques regroupées sur le tableau de bord et sur les ailes
- Tableau de bord rétroéclairé
- Commande de signalisation intuitive proche du volant
- Siège confort
- Porte-gobelet intégré

PONT AVANT

- Engagement 4RM à portée de main
- Rayon de braquage de 1,8 m
- Garde au sol de 24 à 31 cm
- Direction hydrostatique avec pompe indépendante sur B1181 et B1241
- Système d'entraînement à engrenages coniques

PONT ARRIÈRE

- Blocage de différentiel de série
- Freins multidisques immergés

GABARIT (suivant modèles et montes)

- Voies avant : 767 à 867 mm (797 à 815 mm sur B1241)
- Voies arrière: 760 à 1006 mm (760 à 1006 mm sur B1241)
- Largeur hors tout : 938 à 1247 mm (990 à 1247 mm sur B1241)
- Hauteur hors tout : 2217 à 2293 mm (2013 à 2350 mm sur B1241)
- Poids : 600 à 670 kg (732 à 787 kg sur B1241)
- PTAC : 1300 kg / PTRA : 1983 kg (1800 / 2525 kg sur B1241)

ÉQUIPEMENTS OBLIGATOIRES

PNEUMATIQUES

- Roue agraire
- Roue gazon
- Roue mixte

ÉQUIPEMENTS OPTIONNELS

POSTE DE CONDUITE

- Phare de travail arrière
- Gyrophare LED antichoc, adaptation sur arceau et interrupteur 1

HYDRAULIQUE

- Distributeur arrière SE - Simple Effet (coupleur à billes 1/2") pour le B1121 4
- Convertisseur coupleur vers valve à visser
- Distributeur auxiliaire 2 DE - Double Effet (dont une position flottante et une pompage continu)

LESTAGE / ATTELAGE

- Masses universelles de 25 kg
- Supports de contrepoids avant (x4 ou x6 pour le B1241 uniquement) 2
- Kit de fixation sans support (x3 à x5 masses)
- Contrepoids arrière 3-points en fonte de 400 kg

RELEVAGE AVANT

- Relevage avant, commande sur le monolevier 5
  pour le 16,18 et 24 ch
  Capacité de relevage 450 kg - Type triangle Cat. 0
  - section 40 mm, angle de 66° au sommet
- Triangle femelle reprise support masses Cat. 0

CHARGEUR KUBOTA (pour B1161/B1181)

- Chargeur LA213 avec godet 107 cm 3
  Mono levier multifonction intégré
  Faux châssis ultra résistant
  Capacité de levage : 302 kg au point de pivot
  Hauteur de levage : 1921 mm
  Attache rapide tracteur/chargeur
  Benne à grappin multifonctions, 1,10 m - 200L
  Fourche à grappin multifonctions, 1,10 m - 200L
  Benne 4-en-1, 1,10 m - 264L
- Protège calandre non compatible avec le relevage avant
- 3ème fonction

PLATEAU DE COUPE (pour B1181)

- Plateau de coupe 1,22 m 6
  . Commande montée/descente avec le contrôle de position
  . Compatible avec relevage avant pour un autre outil
  . Système de fixation avant du plateau de coupe
  . Ejection latérale
  . Plateau de coupe flottant avec roues pivotantes
  . Recouvrement des 3 lames
  . Hauteur de coupe : de 25 mm à 102 mm
  . Accès aux courroies pour la maintenance
  . Lames standard d'origine, possibilité de monter des pro soufflantes ou super soufflantes
- Kit Mulching

TRACTEUR B1-121/B1-161/B1-181 - Sans roue (configurable)

ARCEAU ARRIERE - Transmission mécanique		HT
W36TC00038	B1-121 D - 12 ch	10 627,00
	B1-161 D - 16 ch	11 524,00
	B1-181 D - 18 ch	14 196,00
6C78280097	Barre d'attelage CE	134,00

FIN DE STOCK. CONSULTER ADV

Tableau de bord rétroéclairé, phares avant ultra-réfléchissants, arceau de sécurité, 2 rétroviseurs, siège avec ceinture et dispositif de contrôle de présence, crochets d'attelage AR & AV, et barre d'attelage. (à ajouté pour la valorisation, mais inclus lors de la commande SAF

EQUIPEMENTS OBLIGATOIRES

			Prix public	HT
PNEUMATIQUES				
COMB082-AG	AV : 4.50-10 - AR : 7-16 - roues agraires	*Prix de l'ensemble (4 roues)*		1 116,00
COMB083-AG	AV : 5-12 - AR : 8-16 - roues agraires	*Prix de l'ensemble (4 roues)*	*(4)*	1 316,00
COMB175-AG_SP	AV : 6-12 - AR : 9.5-18 - roues agraires	*Prix de l'ensemble (4 roues)*	*(4)*	2 341,00
COMB085-TF	AV : 20x8.00-10 - AR : 215/80D15	*Prix de l'ensemble (4 roues)*		1 660,00
COMB086-TF	AV : 20.5x8.00-10 - AR : 29x12.00	*Prix de l'ensemble (4 roues)*		2 002,00
COMB094-MX	AV : 240/60R12 - AR : 280/70R18	*Prix de l'ensemble (4 roues)*	*(3)*	2 178,00

EQUIPEMENTS OPTIONNELS

			Prix public	HT
POSTE DE CONDUITE				
6C04295501		Phare de travail arrière		44,00
W20TK02016	1	Gyrophare LED antichoc, adaptation sur arceau (position haute) et interrupteur		186,00
LESTAGE / REMORQUAGE				
W20TK01242		Masse universelle de 25 kg avec bride de fixation		99,00
W20TS01665	2	Support de masses (pour 4 contrepoids universels) avec broche et fixation latérale		230,00
W20TS01668		Kit de fixation sans support (x3 à x5 masses)		91,00
W36TS00531		Contrepoids arrière 3-points 400 kg Cat 1 & 2 "Multimass"		1 044,00
		Boite à outils 52L – Gris « Multibox » pour « Multimass »		A venir
W36TS00011		Broche support pour mettre le 3ème point au repos		29,00
W36TS00400		Chape manuelle fixe (amovible)		603,00
W26TS01958		Boule d'attelage K50		139,00
CHARGEUR pour B1-161/B1-181				
7J05401000	3	Chargeur LA213 avec godet 107 cm - non compatible avec le plateau de coupe - (prévoir contrepoids ar W20TS01033)		4 936,00
W20TS01191		Clapets de sécurité chargeur		905,00
W20TS00993		3ème fonction pour godets multi-fonctions		681,00
7J05499521		Protège calandre	(1)	193,00
W20TS01794		Benne à grappin multifonctions		2 743,00
W20TS01796		Fourche à grappin		2 896,00
W20TS01795		Godet 4-en-1		3 797,00
HYDRAULIQUE				
W20TK01240	4	Distributeur arrière SE - Simple Effet (coupleur à billes 1/2") pour le B1121		232,00
W20TS01071		Distributeur arrière SE - Simple Effet (coupleur à billes 1/2") pour B1161/B1181/B1241		149,00
W20TS01072		Convertisseur coupleur vers valve à visser		38,00
W20TS01776		Distributeur auxiliaire 2 DE - Double Effet (l'un avec une position flottante et l'autre avec une position pompage continu)		822,00
RELEVAGE AVANT				
W26TK00669	5	Relevage avant -sans distributeur- avec connectique hydraulique et triangle	(2)	1 667,00
W20TK00802	5	Relevage avant avec distributeur, connectique hydraulique et triangle		2 624,00
W20TS01082		Triangle femelle reprise support masses Cat.0		149,00
TONTE pour B1-181				
K571000000	6	Tondeuse ventrale 1,22 m - RCK48-16B avec kit relevage mécanique (non compatible avec chargeur LA213)		3 548,00
W20TK00313		Kit mulching 1,22 m - RCK48-16B		486,00
W26TS01256		Adaptation tondeuse (rel avant)		323,00
PNEUMATIQUES				
W20TS01912		Kit entretoises (spacer pour faire varier la voie) série B1		405,00

(1) Non compatible avec contrepoids AV. (2) Pour tracteur équipé du chargeur LA213. (3) incompatible plateau de coupe et/ou chargeur
(4) Incompatibles avec le plateau de coupe RCK48-16B-EU-F ; ces roues nécessitent d'ajouter les pièces additionnelles du coffret accessoires pour limiter l'angle de braquage.

TRACTEUR B1-241 - Sans roue (configurable)

ARCEAU AR/CENTRAL - Transmission méca		HT
W36TC00038	B1-241 DW - 24 ch - arc arrière	16 287,00
	B1-241 DR - 24 ch - arc central	17 083,00

Tableau de bord rétroéclairé, arceau arrière, crochet d'attelage arrière, rétroviseurs, siège avec ceinture de sécurité et dispositif de contrôle de présence, attelage avant.
NB : Tracteur non compatible avec chargeur frontal Kubota.

EQUIPEMENTS OBLIGATOIRES

		Prix public	HT
PNEUMATIQUES			
COMB083-AG	AV : 5-12 - AR : 8-16 - roues agraires	*Prix de l'ensemble (4 roues) .....*	1 316,00
COMB080-AG	AV : 6-12 - AR : 9.5-16 - roues agraires	*Prix de l'ensemble (4 roues) .....*	1 882,00
COMB088-AG_SP	AV : 7-12 (180/85D12) - AR : 9.5-18 - roues agraires (avec entretoises)	*Prix de l'ensemble (4 roues) .....*	2 537,00
COMB094-MX	AV : 240/60R12 - AR : 280/70R18	*Prix de l'ensemble (4 roues) .....*	2 178,00

EQUIPEMENTS OPTIONNELS

			Prix public	HT
POSTE DE CONDUITE				
6C04295501		Phare de travail arrière - version arceau		44,00
W20TK02016	1	Gyrophare LED antichoc, adaptation sur arceau arrière (position haute) et interrupteur		186,00
W20TK01241		Gyrophare LED antichoc, adaptation sur arceau central et interrupteur		206,00
LESTAGE				
W20TK01242		Masse universelle de 25 kg avec bride de fixation		99,00
W20TS01665	2	Support de masses (pour 4 contrepoids universels) avec broche et fixation latérale		230,00
W20TS01666		Support de masses (pour 6 contrepoids universels) avec broche et fixation latérale		306,00
W20TS01668		Kit de fixation sans support (x3 à x5 masses)		91,00
W36TS00531		Contrepoids arrière 3-points 400 kg Cat 1 & 2 "Multimass"		1 044,00
		Boite à outils 52L – Gris « Multibox » pour « Multimass »		A venir
W36TS00011		Broche support pour mettre le 3ème point au repos		29,00
W36TS00400		Chape manuelle fixe (amovible)		603,00
W26TS01958		Boule d'attelage K50		139,00
HYDRAULIQUE				
W20TS01071		Prise hydraulique arrière (coupleur à billes 1/2") SE - Simple Effet		149,00
W20TS01072	4	Convertisseur coupleur vers valve à visser		38,00
W20TS01776		Distributeur auxiliaire 2 DE - Double Effet (l'un avec une position flottante et l'autre avec une position pompage continu)		822,00
RELEVAGE AVANT				
W20TK01372		Relevage avant avec distributeur, connectique hydraulique et triangle		2 545,00
W20TS01082		Triangle femelle reprise support masses Cat.0		149,00
PNEUMATIQUES				
W20TS01912		Kit entretoises (spacer pour faire varier la voie) série B1		405,00

Série B2

GARANTIE 2 ANS

2 ans + programme d'extension de garantie

De 20 à 26 ch, certainement les tracteurs les plus performants dans leur catégorie !

Puissants et très bien équipés, les tracteurs compacts de la série B2 constituent la référence incontestée en termes de performances et confort d'utilisation. Ils se démarquent en offrant une ergonomie conviviale et plus de fonctionnalités pour simplifier tous vos travaux. Dotés de capacités hydrauliques et de relevage supérieures, les neuf versions bénéficient d'un équipement hors pair : 3 gammes, prises de force - arrière et ventrale - et monolevier multi-fonctions pour piloter les accessoires avant et arrière.

	B2-201	B2-231	B2-261	
Transmission	Méca	HST	Méca	HST
Puissance (ch)	20	23	26	
cm³/<cyl>	1123 <3>	1123 <3>	1261 <3>	
Couple max (N.m)	68,1	71,3	84	
Arceau	◉	◉	◉	◉
Cabine	○	◉	○	◉
Bi-Speed	○	◉	◉	◉
Inverseur au volant	◉	○	◉	○
Monolevier multifonction	○	◉	○	◉
Régulateur cranté	○	◉	○	◉

○ Aucun
◉ Standard

CARACTÉRISTIQUES

MOTEUR

- Moteur diesel à technologie E-TVCS Kubota Stage V
- Injection mécanique
- Régime nominal : 2500 tr/min
- Refroidissement liquide
- Capacité du réservoir à carburant : 27 l
- Capot monobloc à ouverture totale

TRANSMISSION

- Transmission mécanique 3 gammes, 9 AV / 9 AR
- Transmission HST 3 gammes
- Régulateur de vitesse de type cranté (modèles HST)

PRISE DE FORCE

- PDF arrière indépendante, vitesse de 540 tr/min (modèles HST)
- PDF ventrale standard - non disponible sur les modèles arceau central DR vitesse de 2500 tr/min
- Commande des PDF ventrale et arrière en simultané ou indépendamment

PONT AVANT

- Engagement 4RM près du siège
- 35° d'angle de braquage, puis enclenchement du bi-speed
- Système demi-tour rapide exclusif : bi-speed - rayon de braquage de 2,1 m
- Garde au sol de 23 à 31 cm
- Direction hydrostatique avec pompe indépendante
- Système d'entraînement à engrenages coniques

PONT ARRIÈRE

- Blocage de différentiel de série
- Freins multidisques immergés

RELEVAGE

- Relevage avec contrôle de position
- Capacité de relevage : 970 kg aux rotules (760 kg à 610 mm)
- Réglage -vitesse de descente et butée- de relevage
- Attelage 3-points catégorie I
- Stabilisateurs à réglage extérieur
- Chandelle droite et 3-points réglables

SYSTÈME HYDRAULIQUE

- Circuit hydraulique à centre ouvert
- Capacité de la pompe : 33,1 l/min (18,9 l/min à 165 bar + 14,2 l/min direction)
- 2 distributeurs DE - Double Effet dont 1 avec position flottante, sorties AV et AR avec coupleur ½ Iso A, commande par monolevier (modèles HST)
- Prise hydraulique 1 distributeur SE - Simple Effet, sortie arrière avec coupleur ½ (modèles mécanique)

CABINE

- Cabine intégrale 4 montants, sur silent bloc
- Tableau de bord digital « Easy Checker »
- Système de climatisation-chauffage
- Grande surface vitrée arrière, ouvrable, avec système de dégivrage intégré
- Pré équipements : radio / plafonnier / prise 12 V / allume cigare
- Rangements : vide poche, porte-bouteilles, crochet porte-objet

POSTE DE CONDUITE

- Colonne de direction réglable en inclinaison
- Commandes regroupées sur le tableau de bord et sur les ailes
- Levier multifonction hydraulique intégré en standard (modèles HST)
- Boîte à outil derrière l'opérateur

GABARIT (suivant modèles et montes)

- Voies avant : 820 à 970 mm
- Voies arrière: 888 à 1106 mm
- Largeur arrière maxi hors tout : 1188 à 1404 mm
- Hauteur hors tout: 2011 à 2373 mm (arceau) / 2054 à 2133 mm (cabine)
- Poids : 840 à 920 kg (arceau) / 1090 à 1155 kg (cabine)

ÉQUIPEMENTS OBLIGATOIRES

SIÈGE

- Siège confort PVC suspension mécanique avec ceinture et dispositif de contrôle de présence
- Siège confort PVC suspension pneumatique avec ceinture et dispositif de contrôle de présence 1
- Siège confort asphalte suspension pneumatique avec ceinture et dispositif de contrôle de présence (modèles cabine uniquement)

PNEUMATIQUES

- Roue agraire
- Roue gazon
- Roue mixte

ÉQUIPEMENTS OPTIONNELS

POSTE DE CONDUITE

- Kit accélérateur automatique (pour modèles HST) 2
- Kit garde-boues avant de 270 mm 3

ECLAIRAGE

- Phare de travail arrière

CABINE

- Autoradio (MP3/USB ou Bluetooth)
- Rampe triflash avec 2 gyrophares
- Essuie-glace arrière
- Kit marteau brise-glace

LESTAGE / ATTELAGE

- Masses universelles de 25 kg 4
- Supports de contrepoids avant (x4 ou x6 masses)
- Kit de fixation sans support (x3 à x5 masses)
- Contrepoids arrière 3-points en fonte de 400 kg

CHARGEUR KUBOTA

- Chargeurs Kubota LA424 (B2-201/B2-231/B2-261)
  Capacité de levage : 420 kg au point de pivot
  Hauteur de levage : 1914 mm
  Attache rapide tracteur/chargeur
  Vanne de sélection montée/descente chargeur et plateau de coupe
  Indicateur de position du godet
- Système attache rapide des accessoires frontaux :

  Benne à grappin multifonctions, 1,37 m
  Lève-palette petites fourches 83 cm, 1,37 m (compatible doigt de retenue)
  Lève-palette grandes fourches 100 cm, 1,37 m (incompatible doigt de retenue) 5
  Benne 4-en-1, 1,37 m + Kit 2 joues et visserie
- 3ème fonction pour LA424 (interrupteur 3ème fonction intégré au levier)
- Protège calandre

HYDRAULIQUE

- Kit conversion x1 SE - Simple Effet en x1 DE - Double Effet - non compatible tondeuse (pour modèles mécanique)
- 2 distributeurs DE - Double Effet dont 1 avec position flottante, sorties AV et AR avec coupleur ½, commande par monolevier (pour modèles mécanique)
- 2 Distributeurs arrière supplémentaires (x2 DE - Double Effet dont 1 flottant) avec leviers (pour modèles cabine)

RELEVAGE/PDF AVANT

Relevage avant 6
Capacité de relevage 500 kg - Type triangle - section 40mm, 66° d'angle
Kit coupleur dédié, ligne avant de relevage

- Prise De Force avant 7
  . Vitesse de rotation 1000 tr/min, à commande électrique
  . Engagement indépendant
  . Rotation gauche vue du poste de conduite
- Adaptation tondeuse avec support
- Triangle femelle reprise support masses Cat. 0

PLATEAU DE COUPE (incompatible avec les modèles DR)

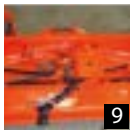

- Plateau de coupe 1,52 m 8
  . Plateau de coupe flottant avec roues pivotantes
  . Recouvrement des 3 lames de 6 cm 9
  . Hauteur de coupe : de 38 mm à 102 mm
  . Accès aux courroies pour la maintenance
  . Choix des lames : standard, pro soufflantes, super soufflantes
- Plateau de coupe 1,37 m pour B2-201/B2-231/B2-261 arceau
- Kit Mulching 1,37/1,52 m

BAC DE RAMASSAGE (incompatible avec les modèles DR)

- Bac de ramassage GCD600C de 600 l, bennage au sol
  Attelage rapide 3-pts - Kit route intégré - 6 pales amovibles 11
  Fonction souffleur
- Bac de ramassage GCD501HD de 500 l, bennage en hauteur
  . Hauteur de bennage jusqu'à 1,86 m 10
  . Accrochage/décrochage rapide - 6 pales amovibles
  . Embrayage centrifuge
  . Kit route intégré

TRACTEUR - Sans roue, ni siège (configurable)

Transmission mécanique		HT	
W36TC00039	B2-201 DW - 20 ch	17 003,00	*1 distributeur SE - Simple Effet, 2 rétroviseurs, gyrophare et fixation*
	B2-201 DR - 20 ch - arc. central	17 632,00	**FIN DE STOCK. CONSULTER ADV**
	B2-261 DW - 26 ch	21 205,00	
	B2-261 DR - 26 ch - arc. central	21 711,00	**FIN DE STOCK. CONSULTER ADV**
Transmission HST		**HT**	
W36TC00039	B2-231 HDW - 23 ch	21 024,00	*Monolevier, 2 distributeurs DE - Double Effet, sortie hyd. Av / Ar coupleurs 1/2, 2 rétroviseurs, gyrophare et fixation*
	B2-261 HDW - 26 ch	23 702,00	

EQUIPEMENTS OBLIGATOIRES

				Prix public	HT
SIEGES					
W20TS01698		Siège confort PVC suspension mécanique avec ceinture et dispositif de contrôle de présence			503,00
W20TK01370	1	Siège confort PVC suspension pneumatique avec ceinture et dispositif de contrôle de présence			753,00
PNEUMATIQUES					
COMB089-AG		AV : 6-12 - AR : 9.5-16 - roues agraires	*Prix de l'ensemble (4 roues)*		1 882,00
COMB129-AG		AV - 6.00-12 - AR : 9.5-18 - roues agraires	*Prix de l'ensemble (4 roues)*	(3)	1 994,00
COMB181-AG		AV : 7.00-12 - AR : 300/70R20 - roues agraires	*Prix de l'ensemble (4 roues)*	(3)(5)	2 870,00
COMB092-TF		AV : 22x8.50-12 - AR : 31x13.5-15 - roues gazons	*Prix de l'ensemble (4 roues)*	(4)	2 236,00
COMB093-TF		AV : 24x8.50-12 - AR : 315/75D15 - roues gazons	*Prix de l'ensemble (4 roues)*		2 312,00
COMB094-MX		AV : 240/60R12 - AR : 280/70R18 - roues mixtes (garden pro)	*Prix de l'ensemble (4 roues)*	(4)	2 178,00

EQUIPEMENTS OPTIONNELS

			Prix public	HT
POSTE DE CONDUITE				
W26TS01684	2	Kit accélérateur automatique (modèles HST)		214,00
W20TK01128	3	Kit garde-boues avant complet 270 mm		291,00
ECLAIRAGE				
6C30095501		Phare de travail arrière		94,00
LESTAGE / ATTELAGE				
W20TK01242	4	Masse universelle de 25 kg avec bride de fixation		99,00
W20TS01665		Support de masses (pour 4 contrepoids universels) avec broche et fixation latérale, incompatible chargeur		230,00
W20TS01666		Support de contrepoids universel 6 masses		306,00
W20TS01668		Kit de fixation sans support (3x à 5x masses)		91,00
W36TS00531		Contrepoids arrière 3-points 400 kg Cat 1 & 2 "Multimass"		1 044,00
W36TS00532		Contrepoids arrière 3-points 600 kg Cat 1 & 2 "Multimass"		1 567,00
		Boite à outils 52L – Gris « Multibox » pour « Multimass »		A venir
W36TS00401		Attelage échelle		590,00
W26TS02053		Chape manuelle pour attelage échelle		335,00
W26TS02055		Chape automatique pour attelage échelle		485,00
W26TS01958		Boule d'attelage K50 - nécessite W26TS02053 ou W26TS02055		139,00
W26TS01665		Crochet automatique pour relevage arrière CAT. I		851,00
CHARGEUR FRONTAL				
W20TK01020		Chargeur LA424 + godet carré 1,22 m (48"), monté fixe	(1)(2)(6)	4 423,00
W20TK01019		Chargeur LA424 + système attache rapide "compact universel"	(1)(2)(6)	4 395,00
7J06651000		Godet carré attache rapide 1,37 m (54")		592,00
W20TS01407		Kit 3ème fonction hydraulique pour B2201/B2231/B2261 avec coupleur		1 013,00
W20TS01496		Benne à grappin multifonctions -attache rapide- 1,37 m (nécessite la 3ème fonction)		2 846,00
W20TS01280		Kit 2 joues et visserie pour godet multifonctions		235,00
W20TS01495		Fourche à grappin -attache rapide- 1,37 m (nécessite la 3ème fonction)		3 116,00
W20TS01497		Benne 4-en-1 -attache rapide- 1,37 m (nécessite la 3ème fonction)		3 415,00
W20TK01038		Grande fourche à palette -attache rapide- 1,37 m (incompatible doigt de retenue)		1 453,00
W20TS01285	5	Petite fourche à palette -attache rapide- 1,37 m (compatible doigt de retenue)		1 613,00
W20TS01286		Doigt de retenue pour fourche à palette -W20TS01285- (nécessite la 3ème fonction)		1 411,00
7J05699601		Protège calandre (compris avec le chargeur)		259,00
HYDRAULIQUE pour modèles Méca				
W36TS00130		Kit conversion x1 SE - Simple Effet en x1 DE - Double Effet (non compatible tondeuse)		109,00
W20TK01046		Distributeurs x2 DE - Double Effet - sorties AV+AR et monolevier	(1)	1 219,00
W20TS01072		Convertisseur coupleur vers valve à visser		38,00
HYDRAULIQUE pour modèles HST				
W20TS01917		Kit distributeur monobloc x1 DE - Double Effet		1 652,00
RELEVAGE/PDF AVANT				
W20TK01016	6	Relevage avant avec flexibles (pour version arceau)	(1)	1 959,00
W20TK01018	7	Prise De Force complète avant		2 956,00
W20TS01082		Triangle femelle reprise support masses Cat.0		149,00
TONTE				
W20TK01028		Tondeuse ventrale 1,37 m - RCK54 avec relevage indépendant	(2)	3 958,00
W20TK01030	8	Tondeuse ventrale 1,52 m - RCK60 avec relevage indépendant	(2)	4 130,00
W20TK00267		Kit mulching 1,37 m - RCK54 (nous consulter si montage d'un kit mulching sur plateau ventrale RCK54)		532,00
W20TK00308		Kit mulching 1,52 m - RCK60 (nous consulter si montage d'un kit mulching sur plateau ventrale RCK60)		633,00
W20TS01627		Support avant plateau de coupe RCK54/RCK60 sur chargeur	(2)	418,00
W20TK01146		Adaptation tondeuse (avec support) - pour tracteur équipé du relevage av et d'un plateau de coupe vent.		426,00
RAMASSAGE				
W36TK00265		Bac de ramassage GCD 600 LD (3-Pts) ben. au sol - 600 L avec goulotte RCK54/60		7 548,00
W36TK00125	11	Bac de ramassage GCD 501 HDTR bennage en haut. (pour modèles Méca) - 500 l avec goulotte plast	(6)	13 419,00
W36TK00126	11	Bac de ramassage GCD 501 HDTR bennage en haut. (pour modèles HST) - 500 l avec goulotte plast		14 058,00
W20TK00246		Goulotte plastique pour tondeuse RCK54/RCK60		397,00
W36TS00095		Kit soufflage ext. pour bac GCD600/501/801		308,00
W20TS01652		Attelage arrière pour bac GCD600/501/801		258,00

(1) Lors d'une utilisation chargeur ou relevage AV ou bac de ramassage, prévoir distributeurs et masse AR (sauf bac).
(2) Le support plateau de coupe sur chargeur est nécessaire pour fixer la tondeuse ventrale avec le chargeur. (3) Incompatible tondeuse ventrale
(4) Monte inadaptée avec tondeuse ventrale (trop petites roues, le plateau touche presque par terre).
(5) Imcompatible chargeur.; également incompatible avec les modèles arceau central DR. (
6) Nécessite pour les modèles méca W20TK01046 - Distributeurs x2 DE - Double Effet - sorties AV+AR et monolevier.

TRACTEUR - Sans roue, ni siège (configurable)

Transmission HST		HT
W36TC00039	B2-231 HDUA - 23 ch	27 932,00
	B2-261 HDUA - 26 ch	30 185,00

FIN DE STOCK. CONSULTER ADV

Monolevier, 2 distributeurs DE (Double Effet), kit faisceau autoradio, sorties hyd. avant et arrière avec coupleur ½, 2 rétroviseurs, 2 feux de travail av, gyrophare et fix

EQUIPEMENTS OBLIGATOIRES

				Prix public	HT
SIEGES					
W20TS01683		Siège confort tissu suspension mécanique avec ceinture et dispositif de contrôle de présence			605,00
W20TS01700	1	Siège confort tissu suspension pneumatique avec ceinture et dispositif de contrôle de présence			719,00
PNEUMATIQUES					
COMB089-AG		AV : 6-12 - AR : 9.5-16 - roues agraires	*Prix de l'ensemble (4 roues)*		1 882,00
COMB129-AG		AV - 6.00-12 - AR : 9.5-18 - roues agraires	*Prix de l'ensemble (4 roues)*	(3)	1 994,00
COMB181-AG		AV : 7.00-12 - AR : 300/70R20 - roues agraires	*Prix de l'ensemble (4 roues)*	(3) (5)	2 870,00
COMB092-TF		AV : 22x8.50-12 - AR : 31x13.5-15 - roues gazons	*Prix de l'ensemble (4 roues)*	(4)	2 236,00
COMB093-TF		AV : 24x8.50-12 - AR : 315/75D15 - roues gazons	*Prix de l'ensemble (4 roues)*		2 312,00
COMB094-MX		AV : 240/60R12 - AR : 280/70R18 - roues mixtes (garden pro)	*Prix de l'ensemble (4 roues)*	(4)	2 178,00

EQUIPEMENTS OPTIONNELS

				Prix public	HT
CABINE					
W20TK01132		Rampe triflash cabine avec 1 gyrophare			903,00
6C48297501		Essuie-glace arrière			198,00
W20TS01083		Kit marteau brise-glace			31,00
W20TK01423		Autoradio DAB+ bluetooth sans CD			191,00
W20TK01422		Autoradio DAB+ bluetooth avec CD			166,00
W26TS01684	2	Kit accélérateur automatique			214,00
W20TK01128	3	Kit garde-boues avant complet 270 mm			291,00
ECLAIRAGE					
6C43097601		Phare de travail arrière			104,00
LESTAGE / ATTELAGE					
W20TK01242	4	Masse universelle de 25 kg avec bride de fixation			99,00
W20TS01665		Support de contrepoids universel 4 masses			230,00
W20TS01666		Support de contrepoids universel 6 masses			306,00
W20TS01668		Kit de fixation sans support (x3 à x5 masses)			91,00
W36TS00531		Contrepoids arrière 3-points 400 kg Cat 1 & 2 "Multimass"			1 044,00
W36TS00532		Contrepoids arrière 3-points 600 kg Cat 1 & 2 "Multimass"			1 567,00
		Boite à outils 52L – Gris « Multibox » pour « Multimass »			A venir
W36TS00401		Attelage échelle			590,00
W26TS02053		Chape manuelle pour attelage échelle			335,00
W26TS02055		Chape automatique pour attelage échelle			485,00
W26TS01958		Boule d'attelage K50 - nécessite W26TS02053 ou W26TS02055			139,00
W26TS01665		Crochet automatique pour relevage arrière CAT. I			851,00
CHARGEUR FRONTAL					
W20TK01020		Chargeur LA424 + godet carré 1,22 m (48"), monté fixe		(1)(2)	4 423,00
W20TK01019		Chargeur LA424 + système attache rapide "compact universel"		(1)(2)	4 395,00
7J06651000		Godet carré attache rapide 1,37 m (54")			592,00
W20TS01407		Kit 3ème fonction hydraulique pour B2201/B2231/B2261 avec coupleur			1 013,00
W20TS01496		Benne à grappin multifonctions -attache rapide- 1,37 m (nécessite la 3ème fonction)			2 846,00
W20TS01280		Kit 2 joues et visserie pour godet multifonctions			235,00
W20TS01495		Fourche à grappin -attache rapide- 1,37 m (nécessite la 3ème fonction)			3 116,00
W20TS01497		Benne 4-en-1 -attache rapide- 1,37 m (nécessite la 3ème fonction)			3 415,00
W20TK01038		Grande fourche à palette -attache rapide- 1,37 m (incompatible doigt de retenue)			1 453,00
W20TS01285	5	Petite fourche à palette -attache rapide- 1,37 m (compatible doigt de retenue)			1 613,00
W20TS01286		Doigt de retenue pour fourche à palette -W20TS01285- (nécessite la 3ème fonction)			1 411,00
7J05699601		Protège calandre (compris avec le chargeur)			259,00
HYDRAULIQUE					
W20TK01035		Distributeurs arrière supplémentaires (x2 DE dont 1 flottant) et leviers – B50/B2 cabine			1 188,00
W20TS01072		Convertisseur coupleur vers valve à visser			38,00
RELEVAGE/PDF AVANT					
W20TK01017	6	Relevage avant - capacité de relevage 500 kg - type triangle Cat. 0 et flexibles (pour version cabine)		(1)	1 959,00
W20TK01082	7	Prise de force complète avant, 1000 tr/min - rotation gauche vue du poste de conduite			2 956,00
W20TS01082		Triangle femelle reprise support masses Cat. 0			149,00
TONTE					
W20TK01031	8	Tondeuse ventrale 1,52 m - RCK60 avec relevage indépendant		(2)	4 752,00
W20TK00308		Kit mulching 1,52 m - RCK60 (nous consulter si montage d'un kit mulching sur plateau ventrale RCK60)			633,00
W20TS01627		Support avant plateau de coupe RCK54/RCK60 sur chargeur		(2)	418,00
W20TK01146		Adaptation tondeuse (avec support) - pour tracteur équipé du relevage AV et d'un plateau de coupe ventra			426,00
RAMASSAGE					
W36TK00265		Bac de ramassage GCD 600 LD (3-Pts) ben. au sol - 600 L avec goulotte RCK54/60			7 548,00
W36TK00126	11	Bac de ramassage GCD 501 HDTR bennage en hauteur - 500 l avec goulotte plastique			14 058,00
W20TK00246		Goulotte plastique pour tondeuse RCK54/RCK60			397,00
W36TS00095		Kit soufflage ext. pour bac GCD600/501/801			308,00
W20TS01652		Attelage arrière pour bac GCD600/501/801			258,00

(1) Lors d'une utilisation chargeur ou relevage AV ou bac de ramassage, prévoir distributeurs et masse AR (sauf bac).
(2) Le support plateau de coupe sur chargeur est nécessaire pour fixer la tondeuse ventrale avec le chargeur. (3) Incompatible tondeuse ventrale
(4) Monte inadaptée avec tondeuse ventrale (trop petites roues, le plateau touche presque par terre).
(5) Incompatible chargeur.

Série LX

GARANTIE 2 ANS

2 ans + programme d'extension de garantie

Puissance dans un gabarit compact, la série LX est le compromis idéal pour les utilisateurs les plus exigeants.

Les tracteurs de la série LX sont le compromis idéal pour ceux qui recherchent à la fois un gabarit compact, du confort et de la puissance. Ces qualités font de ces tracteurs, des outils polyvalents au service des paysagers, des collectivités et bien d'autres encore. Ceux-ci sont bien entendu équipés de moteurs diesel Kubota conformes aux dernières normes d'émissions Stage 5.
Très bien dotées, les versions arceau et cabine reçoivent de série deux distributeurs hydrauliques en sortie avant et arrière.

	LX-351		LX-401	
Modèle	Arceau arrière	Cabine	Arceau arrière	Cabine
Puissance (ch)	35,4		40,4	
cm³/<cyl>	1498 <4>			
Couple max (N.m)	111		117,5	
Transmission	HST + 3 gammes avec accélérateur automatique			
Direction	Hydrostatique			
Bi-Speed	Oui			
Capacité de relevage (kg)	1150			
Mémo. tr/min moteur	Oui			
Commande de PDF ext.	Oui			

CARACTÉRISTIQUES

MOTEUR

- Moteur diesel Stage 5
- Injection à rampe commune
- Système de recirculation des gaz d'échappement EGR
- Filtre à particules
- Refroidissement liquide
- Filtre à double élément
- Réservoir à carburant : 32 l
- Capot monobloc à ouverture totale

TRANSMISSION

- Transmission HST à 3 gammes
- Régulateur de vitesse de type cranté
- Accélération automatique
- Mémorisation de régime moteur

PRISE DE FORCE

- PDF arrière indépendante, vitesses de 540 tr/min et 540ECO tr/min
- PDF ventrale standard vitesse de 2460 tr/min
- Indépendante à embrayage électro-hydraulique
- PDF stationnaire
- Commande externe de PDF

PONT AVANT

- Direction hydrostatique
- Système demi-tour rapide exclusif : bi-speed
- Réductions avant à couples coniques
- Rayon de braquage mini de 2,2m
- Engagement mécanique des 4 RM

PONT ARRIÈRE

- Blocage de différentiel mécanique
- Freins multidisques immergés

RELEVAGE

- Relevage avec contrôle de position
- Capacité de relevage : 1150 kg aux rotules (890 kg à 610 mm)
- Réglage -vitesse de descente et butée- de relevage
- Attelage 3-points catégorie I
- Stabilisateurs à réglage extérieur
- Chandelle droite et 3-points réglables

SYSTÈME HYDRAULIQUE

- Circuit hydraulique à centre ouvert
- Capacité de la pompe principale : 20,4 l/min
- Capacité de la pompe de direction : 15,4 l/min
- Système hydraulique Quattro permettant de contrôler les sorties AV et AR via le monolevier. Un interrupteur permet de choisir la zone de travail AV ou AR
- 2 distributeurs DE - Double Effet dont 1 avec position flottante en sortie avant et arrière

CABINE

- Cabine intégrale 4 montants, sur silent bloc
- Tableau de bord avec large écran de contrôle LCD
- Nouveau design intérieur/extérieur
- Nouvelle ergonomie
- Système de climatisation-chauffage
- Grande surface vitrée arrière, ouvrable, avec système de dégivrage intégré et essuie-glace
- Pré-équipements : radio, prises USB, phares de travail (x2 AV - x2 AR)
- Siège chauffant, confort tissu suspension pneumatique avec ceinture et dispositif de contrôle de présence

POSTE DE CONDUITE

- Nouveau volant à inclinaison réglable
- Nouveau tableau de bord
- Nombreux espaces de rangement
- Gyrophare LED
- Sécurité anti-démarrage

GABARIT (suivant modèles et montes)

- Largeur hors tout (voie mini) : 1237 et 1209 mm
- Longueur hors tout : 2857 et 2907 mm
- Hauteur hors tout : 2364 et 2145 mm
- Poids : entre 1130 kg et 1320 kg

ÉQUIPEMENTS OBLIGATOIRES

SIÈGE

- Siège confort PVC à suspension mécanique avec ceinture et dispositif de contrôle de présence
- Siège confort PVC à suspension pneumatique avec ceinture et dispositif de contrôle de présence

PNEUMATIQUES

- Roue agraire
- Roue gazon
- Roue industrielle
- Roue mixte

ÉQUIPEMENTS OPTIONNELS

POSTE DE CONDUITE / CABINE

- Kit garde-boues avant de 270 mm
- Phare de travail arrière (pour version arceau)
- Extincteur poudre 2 kg avec support et visserie
- Rampe triflash
- Autoradio DAB+ (pour version cabine)
- Kit marteau brise-glace (pour version cabine)

LESTAGE / ATTELAGE

- Masses universelles de 25 kg
- Supports de contrepoids avant (x4)
- Supports de contrepoids avant (x6)
- Masse 3-points 700 kg
- Attelage à échelle
- Chape manuelle pour attelage à échelle
- Chape boule K50 pour attelage à échelle

CHARGEUR KUBOTA

- Chargeurs Kubota LA545
  Capacité de levage : 510 kg au point de pivot
  Hauteur de levage : 2187 mm au point de pivot
  Protège calandre
  Parallélogramme mécanique de série
- Système attache rapide des accessoires frontaux :
  Godet carré, 1,37 m
  Godet carré pour matériaux légers, 1,52 m
  Benne à grappin multifonctions, 1,37 m
  Kit 2 joues et visserie pour godet multifonctions
  Fourche à grappin multifonctions, 1,37 m
  Lève-palette petites fourches 83 cm, 1,37 m
  Lève-palette grandes fourches 100 cm, 1,37 m
  Benne 4-en-1, 1,37 m, non compatible avec le système Swift-Tach
- Système Swift-Tach, montage/démontage du chargeur rapide. Pour prendre cette option, il est préférable de la commander en même temps que le chargeur, non compatible avec le godet 4-en-1
- Kit 3ème fonction indépendante, avec coupleurs
- Clapets de sécurité pour le levage
- Clapets de sécurité pour le cavage

RELEVAGE/PDF AVANT

- Relevage avant, commande sur le monolevier
  Capacité de relevage de 620 kg - type triangle Cat 0
  Compatibilité relevage avant/chargeur, nous consulter
- Prise De Force pour relevage avant
  . Vitesse de rotation 1000 tr/min, à commande électrique
  . Engagement indépendant
  . Disponible uniquement en rotation gauche
- Triangle femelle reprise support masses Cat. 0
- Adaptation tondeuse avec support pour relevage avant.
  Obligatoire lorsque le tracteur est équipé d'un relevage avant et d'une tondeuse ventrale

PLATEAU DE COUPE

- Plateau de coupe 1,52 m
  . Ejection latérale
  . Plateau de coupe flottant avec roues pivotantes
  . Recouvrement des 3 lames de 6 cm
  . Hauteur de coupe : de 38 mm à 102 mm
  . Accès aux courroies pour la maintenance
  . Système de nettoyage du plateau de coupe intégré
- Kit Mulching

BAC DE RAMASSAGE

- Bac de ramassage GCD600C de 600 l, bennage au sol
  Attelage rapide 3-pts - Kit route intégré - 6 pâles amovibles
  Fonction souffleur
- Bac de ramassage GCD501HD de 500 l, bennage en hauteur
  . Hauteur de bennage jusqu'à 1,86 m
  . Accrochage/décrochage rapide - 6 pâles amovibles
  . Embrayage centrifuge
  . Kit route intégré
- Bac de ramassage GCD801HD de 800 l, bennage en hauteur
  . Hauteur de bennage jusqu'à 2,47 m
  . Accrochage/décrochage rapide - 6 pâles amovibles
  . Embrayage centrifuge
  . Kit route intégré
- Doubleur de fonction : nécessaire si votre tracteur est déjà équipé d'un chargeur ou d'un relevage avant

TRACTEUR - Sans roue, ni siège (configurable)

ARCEAU ARRIERE - Transmission HST		HT	
W36TC00006	LX-351 HDW - 35 ch	34 561,00	Arceau rabattable homologué CE, deux distributeurs DE dont 1 avec position flottante en sortie avant et arrière commandés par monolevier, gyrophare et fixation.
	LX-401 HDW - 40 ch	37 510,00	

CABINE - Transmission HST		HT	
W36TC00006	LX-351 HDUA - 35 ch	42 901,00	Cabine rigide climatisée 4 montants montée d'usine et pré-équipement autoradio, deux distributeurs DE dont 1 avec position flottante en sortie avant et arrière commandés par monolevier, gyrophare et fixation.
	LX-401 HDUA - 40 ch	45 597,00	

EQUIPEMENTS OBLIGATOIRES

		Prix public	HT
SIEGES			
W30TS00073	Siège confort PVC suspension mécanique avec ceinture et dispositif de contrôle de présence (Arceau)		755,00
W30TS00074	Siège confort PVC suspension pneumatique avec ceinture et dispositif de contrôle de présence (Arceau)		1 033,00
W30TS00075	Siège confort tissu suspension pneumatique avec ceinture et dispositif de contrôle de présence (Cabine)		1 126,00
PNEUMATIQUES			
COMB095-AG_SP	AV : 7-12 - AR : 12.4-16 - roues agraires avec entretoises	*Prix de l'ensemble (4 roues)*	*2 705,00*
COMB153-AG_SP	AV : 23X10.50-12 - AR : 300/70R20 - roues agraires avec entretoises	*Prix de l'ensemble (4 roues)*	*3 115,00*
COMB154-AG	AV : 6.5/90-12 - AR : 8.3R24 - roues agraires	*Prix de l'ensemble (4 roues)*	*4 110,00*
COMB100-TF_SP	AV : 24x8.50-14 - AR : 13.6-16 - roues gazon avec entretoises	*Prix de l'ensemble (4 roues)*	*2 411,00*
COMB097-MX_SP	AV : 240/60R12 - AR : 300/70R20 - mixtes garden pro & entretoises	*Prix de l'ensemble (4 roues)*	*2 687,00*
COMB101-ID_SP	AV : 23X8.5-14 - AR : 12.5/80-18 - roues ind. avec entretoises	*Prix de l'ensemble (4 roues)*	*2 548,00*

EQUIPEMENTS OPTIONNELS

			Prix public	HT
POSTE DE CONDUITE - Tous modèles				
W36TK00105	Kit garde-boues avant complet 215 mm			237,00
W36TK00106	Kit garde-boues avant complet 270 mm			244,00
W20TS01098	Kit coupe batterie			356,00
W20TS01085	Kit alarme de recul			254,00
W36TK00201	Kit démarrage progressif de la PDF			673,00
POSTE DE CONDUITE - Modèles arceau				
W20TK01315	Rampe triflash arceau avec 1 gyrophare LED			925,00
POSTE DE CONDUITE - Modèles cabine				
W26TS02097	Kit extension d'aile arrière LX CAB - largeur 97 mm			317,00
W36TS00326	Kit phare supplémentaire (uniquement disponible pour la Suisse et l'Autriche)			565,00
W20TK01132	Rampe triflash cabine avec 1 gyrophare LED			903,00
W20TK01423	Autoradio DAB+ bluetooth sans CD			191,00
W20TS01083	Kit marteau brise-glace pour modèles cabine			31,00
W26TS02096	Tapis de sol pour modèles cabine			123,00
W20TK01316	Extincteur poudre ABC 2kg + support			124,00
LESTAGE / REMORQUAGE				
W20TK01242	Masse universelle de 25 kg avec bride de fixation			99,00
W20TS01665	Support de contrepoids universel 4 masses avec broche et fixation latérale, incompatible chargeur			230,00
W20TK02006	Support de contrepoids universel 6 masses avec broche et fixation latérale, incompatible chargeur			326,00
W36TS00531	Contrepoids arrière 3-points 400 kg Cat 1 & 2 "Multimass"			1 044,00
W36TS00532	Contrepoids arrière 3-points 600 kg Cat 1 & 2 "Multimass"			1 567,00
	Boite à outils 52L – Gris « Multibox » pour « Multimass »			A venir
W26TS01666	Jeu de bras inférieurs de relevage cat. 1 avec crochets à dégagement rapide			763,00
W26TS02054	Crochet à échelle			549,00
W26TS02053	Chape manuelle (prévoir W26TS02054)			335,00
W26TS01103	Chape boule K50 - voiture - (prévoir W26TS02054)			490,00
CHARGEUR FRONTAL				
W20TK02004	Chargeur LA545 avec parallélo. méca. + système attache rapide "compact universel"		(1)	6 248,00
7J06651000	Godet carré simple (1,37 m), attache rapide			592,00
7J06638000	Godet carré pour matériaux légers (1,52 m), attache rapide			581,00
W36TS00096	Kit 3ème fonction pour chargeur LA545, avec coupleurs			1 730,00
W20TS01496	Benne à grappin multifonctions (1,37 m), attache rapide (nécessite la 3ème fonction)			2 846,00
W20TS01280	Kit 2 joues et visserie pour godet multifonctions			235,00
W20TS01495	Fourche à grappin (1,37 m), attache rapide (nécessite la 3ème fonction)			3 116,00
W20TS01285	Petite fourche à palette -attache rapide- Larg 137 cm - Long 81 cm (incompatible doigt de retenue)			1 613,00
W20TS01286	Doigt de retenue pour fourche à palette -W20TS01285- (nécessite la 3ème fonction)			1 411,00
W20TS01497	Benne 4-en-1 (1,37 m), attache rapide (nécessite la 3ème fonction)		(4)	3 415,00
7J06741100	Kit Swift'Tach d'attelage/dételage rapide du chargeur / LX arceau		(4)	1 546,00
7J06741200	Kit Swift'Tach d'attelage/dételage rapide du chargeur / LX cabine		(4)	1 627,00
7J06699501	Protège calandre			190,00
7J06799020	Clapets de sécurité pour le levage			736,00
W36TS00097	Clapets de sécurité pour le cavage			900,00
RELEVAGE AVANT				
W26TS02058	Relevage AV - triangle mâle Cat. 0			1 719,00
W20TS01082	Triangle femelle pour Cat. 0 pour reprise support masses			149,00
W26TS02085	Barre de poussée pour W20TS02058			322,00
W26TS02059	Relevage AV - Cat. 1 (barre de poussée incluse)			2 095,00
W26TS01076	Triangle femelle pour Cat. 1 pour reprise support masses			524,00
W20TK02020	Prise de force version arceau 1000 tr/min pour relevage avant - rotation gauche vue du poste de conduite			2 921,00
W20TK02021	Prise de force version cabine 1000 tr/min pour relevage avant - rotation gauche vue du poste de conduite			2 921,00
TONTE				
W20TK02005	Tondeuse ventrale 1,52 m (éjec. lat.) avec relevage indépendant - RCK60-40LX-EU		(2)	5 667,00
W24TK01125	Tondeuse ventrale 1,52 m (éjec. arr.) avec relevage indépendant - RCK60-40STRW		(2)	5 860,00
W20TK00308	Kit mulching 1,52 m - RCK60-40LX-EU			633,00
W26TS02060	Adaptation tondeuse - pour tracteur équipé du Rel. Av. Cat. 0 et d'un plateau de coupe ventrale		(2)	155,00
RAMASSAGE				
W36TK00265	Bac de ramassage GCD 600 LD (3-Pts) ben. au sol - 600 L avec goulotte RCK54/60			7 548,00
W36TK00126	Bac de ramassage GCD 501 HDTR bennage en hauteur - 500 l avec goulotte plastique			14 058,00
W36TK00127	Bac de ramassage GCD 801 HDTR bennage en hauteur - 800 l avec goulotte plastique			14 041,00
W20TS01406	Duplicateur hydraulique 1 DE en 2 DE pour l'utilisation du bac de ramassage		(3)	639,00
W36TS00095	Kit soufflage ext. pour bac GCD600/501/801			308,00
W20TS01652	Attelage arrière pour bac GCD600/501/801			258,00

(1) Lors de l'utilisation d'un chargeur frontal ou relevage AV, prévoir un contrepoids AR de 700 kg (W20TS01034).
(2) Adaptation tondeuse obligatoire lorsque le tracteur est équipé d'un relevage av et d'une tondeuse ventrale. Incompatible Rel. Av. Cat. 1
(3) Nécessaire si votre tracteur est équipé d'un chargeur ou d'un relevage avant.
(4) kit Swift'Tach et godet 4-en-1 non compatibles entre eux.

Série LX-351 DR

GARANTIE 2 ANS

2 ans + programme d'extension de garantie

Gabarit ultra compact, puissance et maniabilité, le LX-351 est le tracteur spécialisé parfait pour les rangs peu espacés.

Le tracteur LX-351 DR conserve de la série LX le robuste moteur V1505 coupleux, sobre et silencieux.
Un gabarit ultra compact, un moteur puissant, une maniabilité hors pair font de lui un tracteur compact spécialisé. Il est en quelque sorte le tracteur idéal pour les viticulteurs, les maraichers, les paysagistes et les arboriculteurs.
Doté d'un moteur diesel Kubota conforme à la dernière norme d'émissions Stage 5, ce tracteur bien équipé reçoit de série deux distributeurs hydrauliques double effet en sortie arrière.

	LX-351 DR
Modèle	Arceau central
Puissance (ch)	35,4
cm^3/<cyl>	1498 <4>
Couple max (N.m)	117,5
Transmission	Mécanique synchronisée avec inverseur au volant
AV / AR	12 / 12
Direction	Hydrostatique
Capacité de relevage (kg)	1150
Mémo. tr/min moteur	Oui
Commande de PDF ext.	Oui
Contrôle d'effort	De série

CARACTÉRISTIQUES

MOTEUR

- Moteur diesel Stage 5
- Injection à rampe commune
- Système de recirculation des gaz d'échappement EGR
- Filtre à particules
- Refroidissement liquide
- Filtre à double élément
- Réservoir à carburant : 32 l
- Capot monobloc à ouverture totale

TRANSMISSION

- Transmission mécanique 12AV/12AR avec inverseur synchronisé
- Mémorisation de régime moteur
- Vitesse mini : 0,88 km/h à 1850 tr/min (avec roues 300/70R20)
- Vitesse maxi : 23,7 km/h à 2600 tr/min (avec roues 12,4-16)

PRISE DE FORCE

- PDF arrière à roue libre, vitesses de 540 tr/min et 540ECO tr/min
- Enclenchement à embrayage électro-hydraulique
- PDF stationnaire
- Commande externe de PDF

PONT AVANT

- Direction assistée hydrostatique
- Réductions avant à couples coniques
- Rayon de braquage mini de 2,1m
- Engagement mécanique des 4 RM

PONT ARRIÈRE

- Blocage de différentiel mécanique
- Freins multidisques immergés

RELEVAGE

- Relevage avec contrôle de position et contrôle d'effort de série.
- Capacité de relevage : 1150 kg aux rotules (890 kg à 610 mm)
- Réglage vitesse de descente et butée de relevage
- Attelage 3-points catégorie I
- Stabilisateurs à réglage extérieur
- Chandelle droite et 3-points réglables

SYSTÈME HYDRAULIQUE

- Circuit hydraulique à centre ouvert
- Capacité de la pompe principale : 19,7 l/min
- Capacité de la pompe de direction : 14,8 l/min
- 2 distributeurs DE - Double Effet dont 1 avec position flottante en sortie avant et arrière

POSTE DE CONDUITE

- Tableau de bord avec large écran de contrôle LCD
- Nouveau design intérieur/extérieur
- Nouvelle ergonomie
- Porte-gobelet
- Sécurité anti-démarrage

GABARIT (suivant montes)

- Largeur hors tout (voie mini) : entre 1008 et 1365 mm
- Longueur hors tout : 2868 mm
- Hauteur hors tout : entre 2114 et 2130 mm
- Empattement : 1550 mm
- Garde au sol minimale : 292 mm
- Poids : entre 1075 et 1100 kg

ÉQUIPEMENTS OBLIGATOIRES

SIÈGE

- Siège confort PVC COBO SC74/M91 à suspension mécanique avec ceinture et dispositif de contrôle de présence
- Siège confort PVC PILOT B43 à suspension mécanique avec ceinture et dispositif de contrôle de présence (assise basse, idéale pour un usage arboricole)

PNEUMATIQUES

- Roue agraire

La COMB154-AG AV : 6.5/90-12 - AR : 8.3R24 offre une largeur hors tout d'un mètre. (temporairement indisponible)

ÉQUIPEMENTS OPTIONNELS

POSTE DE CONDUITE

- Kit garde-boues avant de 215 mm (en cours de validation)
- Kit garde-boues avant de 270 mm (en cours de validation)

RELEVAGE/PDF AVANT

- Relevage avant - type triangle Cat. 0 (en cours de validation)
- Relevage avant - type Cat. 1 (en cours de validation)
- Prise De Force pour relevage avant
  . Vitesse de rotation 1000 tr/min, à commande électrique
  . Engagement indépendant
  . Disponible uniquement en rotation gauche

LESTAGE / ATTELAGE

- Masses universelles de 25 kg
- Supports de contrepoids avant (x4)
- Supports de contrepoids avant (x6)

TRACTEUR - Sans roue, ni siège (configurable)

ARCEAU CENTRAL - Transmission méca		HT
W36TC00010	LX-351 DR - 35 ch	28 094,00

2 distributeurs double effet, gyrophare et fixation,
contrôle d'effort et de position,
arceau rabattable homologué CE.

EQUIPEMENTS OBLIGATOIRES

			Prix public	HT
SIEGES				
W31TK00011	Siège PVC (assise basse) suspension mécanique avec ceinture et dispositif de contrôle de présence			385,00
W20TS01680	Siège confort PVC suspension mécanique avec ceinture et dispositif de contrôle de présence			375,00
PNEUMATIQUES				
COMB095-AG	AV : 7-12 - AR : 12.4-16 - roues agraires	*Prix de l'ensemble (4 roues) .....*		*2 536,00*
COMB166-AG	AV : 180/85D12 - AR : 320/70R20 - roues agraires	*Prix de l'ensemble (4 roues) .....*		*2 356,00*
COMB153-AG	AV : 23X10.50-12 - AR : 300/70R20 - roues agraires	*Prix de l'ensemble (4 roues) .....*		*2 946,00*
COMB165-AG	AV : 7-12 (180/85D12) - AR : 280/85R20 - roues agraires	*Prix de l'ensemble (4 roues) .....*		*2 198,00*
COMB154-AG	AV : 6.5/90-12 - AR : 210/90R24 - roues agraires	*Prix de l'ensemble (4 roues) .....*	(1)	*4 110,00*

EQUIPEMENTS OPTIONNELS

		Prix public	HT
POSTE DE CONDUITE			
W36TK00105	Kit garde-boues avant complet 215 mm		237,00
W36TK00106	Kit garde-boues avant complet 270 mm		244,00
W36TK00201	Kit démarrage progressif de la PDF*		673,00
LESTAGE / REMORQUAGE			
W20TK01242	Masse universelle de 25 kg avec bride de fixation		99,00
W20TS01665	Support de contrepoids universel 4 masses avec broche et fixation latérale.....		230,00
W20TK02006	Support de contrepoids universel 6 masses avec broche et fixation latérale		326,00
W36TS00531	Contrepoids arrière 3-points 400 kg Cat 1 & 2 "Multimass"		1 044,00
W36TS00532	Contrepoids arrière 3-points 600 kg Cat 1 & 2 "Multimass"		1 567,00
	Boite à outils 52L – Gris « Multibox » pour « Multimass »		A venir

Série L1

GARANTIE 2 ANS

2 ans + programme d'extension de garantie

Un maximum de puissance et de polyvalence dans un gabarit compact.

Le Kubota L1-382 conserve la philosophie qui a fait le succès des anciennes générations : un tracteur polyvalent, fiable, simple à utiliser convenant à une large typologie de clients. Le moteur diesel Kubota de 1,8 litres de cylindrée développe 38 ch, et est conforme à la dernière norme d'émissions Stage 5. Côté transmission vous avez le choix entre une version mécanique FST à 8 rapports avant / 4 arrière, ou une version hydrostatique HST à 3 gammes. Cette nouvelle génération renforce les qualités des modèles antérieurs en apportant une touche de modernité et offrant une ergonomie toujours tournée vers plus de facilité d'usage.

	L1-382 DW	L1-382 HDW	L1-382 DR
Arceau repliable	Arrière	Arrière	Central
Puissance (ch)	38,1		
Cm³ <cyl>	1826 <3>		
Couple max (N.m)	115,8		
Transmission	Mécanique 8AV/4AR	HST 3 gammes	Mécanique 8AV/4AR
Direction assistée intégrale	◉	◉	◉
Capacité de relevage (kg)	906	906	906
Contrôle d'effort	en option	en option	◉

○ Aucun
◉ Standard

CARACTÉRISTIQUES

MOTEUR

- Moteur diesel Kubota Stage 5
- Injection à rampe commune avec vanne EGR et filtre à particules
- Régime nominal : 2700 tr/min
- Refroidissement liquide
- Réservoir à carburant : 42 l
- Capot monobloc à ouverture totale

RELEVAGE / ATTELAGE

- Relevage à commande mécanique
- Capacité de relevage : 906 kg aux rotules (651 kg à 610 mm)
- Réglage -vitesse de descente et butée- de relevage
- Attelage 3-points catégorie I
- Stabilisateurs à réglage extérieur
- Chandelle droite et 3-points réglables
- Crochet avant et barre d'attelage de série

TRANSMISSION

- Transmission mécanique FST 8/4 avec inverseur mécanique
- Transmission HST 3 gammes contrôlée par monopédale
- Régulateur de vitesse de série sur les modèles HST

SYSTÈME HYDRAULIQUE

- Circuit hydraulique à centre ouvert
- 2 pompes indépendantes
- Capacité de la pompe auxiliaire : 30,6 l/min

PRISE DE FORCE

- PDF arrière indépendante (sur modèle HST)
- PDF arrière semi-indépendante (sur modèle à transmission mécanique)
- Vitesse de PDF : 540 tr/min

POSTE DE CONDUITE

- Large plateforme
- Nouveau design
- Commandes regroupées sur le tableau de bord et de chaque côté du siège
- Tableau de bord rétroéclairé
- Compte heures, compte tours, jauge à carburant, jauge température liquide de refroidissement
- Siège PVC à suspension mécanique avec ceinture et système OPC
- Interrupteur de gyrophare
- Prise électrique de remorque
- Porte-gobelet
- Boîte à outils

PONT AVANT

- Engagement 4RM près du siège (HST)
- 42° d'angle de braquage,
- Rayon de braquage de 2,5 m
- Garde au sol minimum de 345 mm
- Direction assistée intégrale
- Système d'entraînement à engrenages coniques

PONT ARRIÈRE

- Blocage de différentiel de série
- Freins multidisques immergés

GABARIT (suivant modèles et montes)

- Voie avant : 1085 mm
- Voies arrière: 1015, 1295 mm
- Largeur hors tout : 1290, 1565 mm
- Hauteur hors tout : 2460 mm (2350 mm pour le DR)
- Poids : 1300 kg (1320 kg en version DR et 1310 kg en HDW)
- PTAC : 2300 kg / PTRA : 7300 kg (avec remorque à freinage à inertie)

ÉQUIPEMENTS OBLIGATOIRES

PNEUMATIQUES

- Roue agraire
- Roue gazon
- Roue mixte

ÉQUIPEMENTS OPTIONNELS

POSTE DE CONDUITE

- Garde boue avant 270 mm 1
- Feux de travail

LESTAGE / ATTELAGE

- Masses universelles de 25 kg
- Support de contrepoids avant (jusqu'à x8) 2
- Kit de fixation sans support (x3 à x5 masses)
- Contrepoids arrière 3-points en fonte de 700 kg
- Contrôle d'effort (pour les versions arceau arrière)
- Barre à trous diamètre 22 (810 mm)
- Relevage avant commande par monolevier
  capacité de levage 750 kg - Type triangle Cat. 0
  compatible avec chargeur LA525

(le triangle du relevage avant doit être démonté lorsque le chargeur est monté sur le tracteur)

HYDRAULIQUE

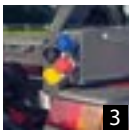

- Kit distributeur avec monolevier 2 DE - Double Effet avec position flottante (possibilité d'un pompage continu - voir avec le Dept. Pièces de Rechange) 3
- Prise hydraulique arrière SE - Simple Effet
- Convertisseur coupleur vers valve à visser
- Contrôle d'effort (pour les versions arceau arrière)

CHARGEUR KUBOTA

- Chargeurs Kubota LA525 pour versions arceau arrière
  Capacité de levage : 513 kg au point de pivot
  (439 kg avec attache rapide)
  Hauteur de levage : 2403 mm
  Indicateur d'horizontalité à tige
  Attache rapide tracteur/chargeur
- Système attache rapide des accessoires frontaux :
  Godet carré simple 1,68 m
  Benne à grappin multifonctions 1,50 m
  Kit 2 joues et visserie pour godet multifonctions
  Fourche à grappin multifonctions 1,50 m
  Lève-palette petites fourches 83 cm, 1,37 m
  (compatible doigt de retenue)
  Lève-palette grandes fourches 100 cm, 1,37 m
  (incompatible doigt de retenue)
  Benne 4-en-1 1,50 m
  Pique-balle (3 dents)
- Kit 3ème fonction
- Clapets de sécurité chargeur - position flottante conservée
- Clapets de sécurité pour le cavage
- Protège calandre

TRACTEUR - Sans roue (configurable)

ARCEAU ARRIERE - Mécanique & HST		HT
W36TC00035	L1-382 DW - 38 ch - Mécanique	22 479,00
	L1-382 HDW - 38 ch - HST	25 485,00

ARCEAU CENTRAL - Mécanique		HT	
W36TC00035	L1-382 DR - 38 ch - Mécanique	23 458,00	FIN DE STOCK. CONSULTER ADV

Support de contrepoids (pour 4 masses), gyrophare (avec support).
+ Contrôle d'effort pour version Arceau Central

EQUIPEMENTS OBLIGATOIRES

			Prix public	HT
SIEGES				
W20TS01680	Siège confort PVC suspension mécanique avec ceinture et dispositif de contrôle de présence			375,00
W20TS01681	Siège confort PVC suspension mécanique, ceinture, dispositif de contrôle de présence, accoudoirs			406,00
PNEUMATIQUES				
COMB103-AG	AV : 7-16 - AR : 11.2-24 - roues agraires	*Prix de l'ensemble (4 roues)*		2 546,00
COMB104-TF	AV : 215/80D15 - AR : 355/80D20 - roues gazons	*Prix de l'ensemble (4 roues)*		2 818,00
COMB105-AG	AV : 7.5-15 - AR : 320/70D24 - roues agraires	*Prix de l'ensemble (4 roues)*		3 972,00
COMB106-MX	AV : 200/70R16 - AR : 320/70D20 - roues mixtes (garden pro)	*Prix de l'ensemble (4 roues)*		2 782,00

EQUIPEMENTS OPTIONNELS

			Prix public	HT
POSTE DE CONDUITE				
W20TK01369	1	Kit garde-boues avant 270 mm - incompatible chargeur		545,00
3A01197601		Phare de travail arrière		53,00
W26TS02123		Kit accélération automatique pour L1-382 HDW		199,00
LESTAGE / REMORQUAGE				
W20TK01242	2	Masse universelle de 25 kg avec bride de fixation		99,00
W20TK01995		Support de contrepoids universel 8 masses (avec broche et fixation latérale)		395,00
W20TS01668		Kit de fixation sans support (x3 à x5 masses)		91,00
W36TS00531		Contrepoids arrière 3-points 400 kg Cat 1 & 2 "Multimass"		1 044,00
W36TS00532		Contrepoids arrière 3-points 600 kg Cat 1 & 2 "Multimass"		1 567,00
		Boite à outils 52L – Gris « Multibox » pour « Multimass »		A venir
W26TS01829		Attelage échelle (incompatible avec L1-382 DR / incompatible avec contrôle d'effort)		757,00
W26TS01830		Chape manuelle pour attelage échelle		751,00
W26TS01831		Boule d'attelage K50 pour attelage échelle		768,00
W20TS01116		Barre à trous diamètre 22 (810 mm)		63,00
CHARGEUR pour modèles arceau arrière (DW & HDW)				
W20TK01996	4	Chargeur LA525 avec attache rapide pour L1-382 DW/HDW arceau AR uniquement	(1)	5 448,00
7J30651000		Godet carré attache rapide 66" (1,68 m)		879,00
W20TS01502		Benne à grappin multifonctions attache rapide 1,50 m (nécessite 3ème fonction)		3 421,00
W20TS01280		Kit 2 joues et visserie pour benne à grappin		235,00
W20TS01501		Fourche à grappin attache rapide 1,50 m (nécessite 3ème fonction)		3 810,00
W20TS01607		3ème fonction pour chargeur LA525		1 087,00
W20TS01503		Godet 4 en 1 attache rapide 1,50 m (nécessite la 3ème fonction)		3 767,00
7J27937000		Pique-balle attache rapide (3 dents)		1 382,00
W20TK00781		Grande fourche à palette -attache rapide- Larg 137 cm - Long 100 cm (incompatible doigt de retenue)		2 336,00
W20TS01285		Petite fourche à palette -attache rapide- Larg 137 cm - Long 81 cm (compatible doigt de retenue)		1 613,00
W20TS01286		Doigt de retenue pour fourche à palette -W20TS01285- (nécessite la 3ème fonction)		1 411,00
7J29999531		Protection repliable de calandre		368,00
W20TS01606		Clapets de sécurité chargeur LA525 (position flottante conservée)		576,00
W20TS01554		Clapets de sécurité pour le cavage		900,00
HYDRAULIQUE				
W20TS01710	3	Kit distributeurs avec monolevier 2 DE - Double Effet (dont un avec position flottante)		1 152,00
W20TS01071		Prise hydraulique arrière (coupleur à billes 1/2") SE - Simple Effet		149,00
W20TS01072		Convertisseur coupleur vers valve à visser		38,00
RELEVAGE ARRIERE				
TC62998101		Contrôle d'effort pour L1-382		525,00
RELEVAGE AVANT (pour modèles arceau arrière)				
W26TS02019		Relevage avant Cat. 0 + triangle (capacité de 750 kg, sans monolevier)		2 082,00
W26TK01273		Monolevier de commande pour relevage avant Cat. 0		3 117,00

(1) Avec chargeur (nbre de contrepoids maxi : x4 au lieu de x5) prévoir un contrepoids AR (W20TS01034).

Série L1 moyen & grand châssis

GARANTIE 2 ANS

2 ans + programme d'extension de garantie

Puissants et fonctionnels, ces tracteurs Utility s'adaptent à tous types de travaux.

Les modèles de la nouvelle série L1002 en moyen et grand châssis conservent les qualités qui ont fait la réputation des tracteurs utility précédents, tout en apportant une touche de modernité et un moteur Stage 5. Le choix d'une transmissions mécanique synchronisée FST ou hydrostatique HST est toujours offert pour assurer à tout un chacun plus de simplicité, de confort et de souplesse d'utilisation.

	L1-452 DW	L1-452 HDW	L1-452 DR	L1-522 DW	L1-552 HDW	L1-522 DR
Arceau repliable	Arrière	Arrière	Central	Arrière	Arrière	Central
Puissance (ch)	45,5			51,7	55,3	51,7
Type d'aspiration	Atmosphérique			Turbo		
Cm³ <cyl>	2434 <4>			2434 <4>		
Couple max (N.m)	143,4	148,9	143,4	166,7	185,3	166,7
Transmission	Mécanique FST	Hydrostatique HST	Mécanique FST	Mécanique FST	Hydrostatique HST	Mécanique FST
Nb de rapports	8AV/8AR	3AV/3AR	8AV/8AR	8AV/8AR	3AV/3AR	8AV/8AR
Direction	Direction assistée hydrostatique			Direction assistée hydrostatique		
Capacité de relevage	1750 kg			1750 kg		
Contrôle d'effort	Option			Option		

CARACTÉRISTIQUES

MOTEUR

- Moteur diesel Stage 5
- L1-452 : Injection à rampe commune avec vanne EGR et filtre à particules
- L1-522, L1-552 : Injection à rampe commune avec turbo, vanne EGR et filtre à particules
- Refroidissement liquide
- Filtre à air double élément
- Réservoir à carburant : 50 l

RELEVAGE / ATTELAGE

- Capacité de relevage aux rotules : 1750 kg
- L1-452 : Attelage 3-points catégorie I et bras télescopique à boule
- L1-522 : Attelage 3-points catégorie II et bras télescopique à boule
- Stabilisateurs à réglage extérieur
- Chandelle droite et 3-points réglables
- Barre oscillante

TRANSMISSION

- Transmission 8 AV/8 AR avec inverseur synchronisé
- Vitesse mini 1,7 km/h (transmission mécanique)
- Transmission HST 3 gammes, contrôlée par monopédale
- Régulateur de vitesse électronique (modèle HST)
- Mémorisation de régime moteur

SYSTÈME HYDRAULIQUE

- Circuit hydraulique à centre ouvert
- Capacité de la pompe : 37 et 35,6 l/min
- 1 distributeur DE - Double Effet avec position flottante en standard

PRISE DE FORCE

- PDF arrière 540 tr/min
- Indépendante à embrayage électrohydraulique
- PDF stationnaire

POSTE DE CONDUITE

- Plateforme semi-plane avec tapis en caoutchouc
- Volant à inclinaison réglable
- Nouveau design
- Commandes ergonomiques
- Tableau de bord rétroéclairé IntelliPanel
- Arceau de sécurité repliable
- Gyrophare LED
- Sécurité anti-démarrage

PONT AVANT

- Direction hydrostatique
- Réductions avant à couples coniques
- Entraînement axial
- Rayon de braquage mini de 2,7 m et 3,2 m
- Engagement mécanique des 4 RM

PONT ARRIÈRE

- Blocage du différentiel mécanique
- Freins multidisques immergés à commande mécanique

GABARIT (suivant modèles et montes)

- Empattement : 1895mm et 1915 mm
- Largeur hors tout (voie mini) : 1470 et 1555 mm
- Poids : 1680 - 1700 et 1820 - 1825 kg
- PTAC : 3230 kg, 3370 et 3780 kg

. Capacité de traction : 2500 kg

- PTRA (non freinée) : 5070 kg

ÉQUIPEMENTS OBLIGATOIRES

PNEUMATIQUES

- Roue agraire diagonale
- Roue agraire radiale
- Roue gazon
- Roue industrielle

ÉQUIPEMENTS OPTIONNELS

POSTE DE CONDUITE

- Garde-boue
- Feux de travail arrière
- Extincteur poudre 2 kg avec support et visserie
- Rampe triflash avec 1 gyrophare LED

LESTAGE / ATTELAGE

- Masses universelles de 25 kg
- Support de contrepoids avant (x8) 2
- Masse 3-points 700 kg
- Contrôle d'effort (pour les L1-452 DW/HDW, L1-522 DW et L1-552 HDW)
- Barre à trous diamètre 22 (810 mm)
- Crochet d'attelage multipositions

CHARGEUR KUBOTA

- Chargeur Kubota LA805 (pour le L1-452)
  Capacité de levage : 836 kg au point de pivot
  Hauteur de levage : 2665 mm
  Attache rapide tracteur/chargeur
  Protège calandre
- Chargeur Kubota LA1055 (pour le L1-522/L1-552)
  Capacité de levage : 1123 kg au point de pivot
  Hauteur de levage : 2859 mm
  Attache rapide tracteur/chargeur
  Protège calandre
- Système attache rapide des accessoires frontaux :
  Godet carré attache rapide 1,68 m / 1,83 m / 3
  1,83 m - matériaux légers -
  Godet rond attache rapide 1,83 m
  Benne à grappin multifonction attache rapide 1,72 m
  Fourche à grappin multifonctions attache rapide 1,72 m 4
  Lève-palette petites fourches 83 cm, 1,37 m (compatible doigt de retenue)
  Lève-palette grandes fourches 100 cm, 1,37 m (incompatible doigt de retenue)
  Benne 4-en-1 attache rapide 1,83 m
  Pique-balle attache rapide (3 dents)
- Kit 3ème fonction, avec coupleurs
- Clapets de sécurité chargeur LA805/1055 (position flottante conservée)
- Clapets de sécurité pour le cavage

HYDRAULIQUE

- Distributeur hydraulique n°2 DE - Double Effet + flottant
- Distributeur hydraulique n°3 DE - Double Effet + flottant
- Convertisseur coupleur vers valve à visser

RELEVAGE/PDF AVANT

- Relevage avant sans monolevier pour modèle arceau arrière équipé d'un chargeur
  - commande par monolevier
  - capacité de levage 1000 kg - Type triangle Cat. 0
  - capacité de levage 800 kg - Cat. 1
- Relevage avant, commande sur le monolevier
  - commande par monolevier
  - capacité de levage 1000 kg - Type triangle Cat. 0
  - capacité de levage 800 kg - Cat. 1
- Prise De Force pour relevage avant
  - vitesse de rotation 1000 tr/min, à commande électrique
  - engagement indépendant
  - disponible uniquement en rotation gauche

**Relevage et PDF avant incompatible arceau central*

TRACTEUR - Sans roue (configurable)

ARCEAU ARRIERE - Mécanique & HST		HT
W36TC00036	L1-452 DW - 45 ch - Mécanique	30 055,00
	L1-452 HDW - 45 ch - Hydro	33 672,00

ARCEAU CENTRAL - Mécanique		HT	
W36TC00036	L1-452 DR - 45 ch - Mécanique	31 187,00	FIN DE STOCK. CONSULTER ADV

Siège à suspension mécanique, x2 rétroviseurs, gyrophare LED & support, x1 distributeur DE avec position flottante (en sortie arrière).
Modèle L1-452 DR incompatible chargeur,

EQUIPEMENTS OBLIGATOIRES

				Prix public	HT
PNEUMATIQUES					
COMB107-AG		AV : 8-16 - AR : 13.6-26 - roues agraires	*Prix de l'ensemble (4 roues)*	(5)	*3 218,00*
COMB135-AG		AV : 260/70R16 - AR : 380/70R24 - roues agraires	*Prix de l'ensemble (4 roues)*	(4)	*4 178,00*
COMB110-AG		AV : 260/70R16 - AR : 440/65R24 - roues agraires	*Prix de l'ensemble (4 roues)*	(4)	*5 316,00*
COMB108-TF		AV : 29X12.00-15 - AR : 475/65-D20 - roues gazon	*Prix de l'ensemble (4 roues)*	(3)	*4 254,00*
COMB141-MX		AV : 280/70R16 - AR : 420/70R24 - roues mixtes (garden pro)	*Prix de l'ensemble (4 roues)*	(2)(3)	*4 124,00*
COMB111-ID_SP	1	AV : 250/75R16 - AR : 360/80R24 - roues ind. TRI2 avec entretoi	*Prix de l'ensemble (4 roues)*	(3)	*6 666,00*

EQUIPEMENTS OPTIONNELS

			Prix public	HT
POSTE DE CONDUITE				
W20TK01369		Kit garde-boues avant 270 mm - incompatible chargeur		545,00
W26TS01962		Extensions d'ailes arrière		265,00
TD17091001		Feux de travail AR (version arceau)		158,00
W20TK01316		Extincteur poudre ABC 2kg + support		124,00
W20TK01315		Rampe triflash arceau avec 1 gyrophare LED		925,00
W26TS02125		Kit accélération automatique pour L1002 HDW		250,00
LESTAGE / REMORQUAGE				
W20TK01242		Masse universelle de 25 kg avec bride de fixation		99,00
W20TK01995	2	Support de contrepoids universel 8 masses (avec broche et fixation latérale)		395,00
W36TS00531		Contrepoids arrière 3-points 400 kg Cat 1 & 2 "Multimass"		1 044,00
W36TS00532		Contrepoids arrière 3-points 600 kg Cat 1 & 2 "Multimass"		1 567,00
		Boite à outils 52L – Gris « Multibox » pour « Multimass »		A venir
W20TS00276		Attelage échelle (incompatible avec le contrôle d'effort)		1 269,00
W26TS01830		Chape manuelle pour attelage échelle		751,00
W26TS01831		Boule d'attelage K50 pour attelage échelle		768,00
W36TS00396		Crochet ramasseur Dromone		1 624,00
W20TS01116		Barre à trous diamètre 22 (810 mm)		63,00
CHARGEUR pour modèles arceau arrière (DW & HDW)				
W20TK01489		Chargeur LA805 + kit leviers multifonctions, système attache rapide "compact universel" et protège calandre	(1)	6 933,00
7J30651000		Godet carré attache rapide 66" (1,68 m)		879,00
7J30751000	3	Godet carré attache rapide 72" (1,83 m)		1 111,00
7J26838000		Godet carré attache rapide 72" (1,83 m) - matériaux légers-		995,00
7J27581000		Godet rond attache rapide 72" (1,83 m)		1 473,00
W20TK01310		Godet 4-en-1 attache rapide 1,83 m (nécessite 3ème fonction) + coupleurs		3 953,00
7J27937000		Pique-balle attache rapide (3 dents)		1 382,00
W36TK00237		Kit 3ème fonction indépendante pour chargeur LA805/LA1055 + coupleurs		2 067,00
W20TS01505	4	Benne à grappin multifonctions attache rapide 1,72 m (nécessite 3ème fonction)		3 669,00
W20TS01504		Fourche à grappin attache rapide 1,72 m (nécessite 3ème fonction)		4 247,00
W20TK00781		Grande fourche à palette -attache rapide- Larg 137 cm - Long 100 cm (incompatible doigt de retenue)		2 336,00
W20TS01285		Petite fourche à palette -attache rapide- Larg 137 cm - Long 81 cm (compatible doigt de retenue)		1 613,00
W20TS01286		Doigt de retenue pour fourche à palette -W20TS01285- (nécessite la 3ème fonction)		1 411,00
W20TS01192		Clapets de sécurité chargeur LA805/LA1055 (position flottante conservée)		951,00
W20TS01554		Clapets de sécurité pour le cavage		900,00
HYDRAULIQUE				
W20TK01485		En position 2, distributeur auxiliaire 1 DE FD - Double Effet avec position flottante		631,00
W20TK01486		En position 3, distributeur auxiliaire 1 DE FD - Double Effet avec position flottante		722,00
W20TS01072		Convertisseur coupleur vers valve à visser		38,00
TD44973001		Kit monolevier pour L1 / L2 arceau arrière		799,00
RELEVAGE ARRIERE				
TD44998101		Contrôle d'effort L1-452/L2-452/L2-522 DW (incompatible avec le crochet d'attelage multipositions)		531,00
RELEVAGE AVANT				
W20TK01492		Relevage avant Cat. 0 + barre de poussée, triangle avec amortisseurs (boule d'azote) et monolevier de commande		3 752,00
W20TK02010		Relevage avant Cat. 0 + barre de poussée, triangle avec amortisseurs (boule d'azote) - sans monolevier		2 953,00
W20TK01493		Relevage avant Cat. 1 + barre de poussée avec amortisseurs (boule d'azote) et monolevier de commande		3 752,00
W20TK02011		Relevage avant Cat. 1 + barre de poussée avec amortisseurs (boule d'azote) - sans monolevier		2 953,00
W20TK01496		PDF relevage avant, 1000 tr/min - rotation gauche vue du poste de conduite		3 410,00

(1) Avec chargeur frontal, prévoir un contrepoids AR de 700 kg (W20TS01034).
(2) Les roues en Garden pro ne sont pas compatibles avec le relevage avant.
(3) Jante à voile fixe.
(4) Jante à voile variable.
(5) Jante arrière à voile variable.

TRACTEUR - Sans roue (configurable)

ARCEAU ARRIERE		HT	
W36TC00036	L1-522 DW - 52 ch - Mécanique	30 868,00	*Siège à suspension mécanique,* sorties hyd. avant sans monolevier, *x2 rétroviseurs, gyrophare LED & support, x1 distributeur DE avec position flottante (en sortie arrière).*
	L1-552 HDW - 55 ch - Hydro	34 414,00	

ARCEAU CENTRAL		HT	
W36TC00036	L1-522 DR - 52 ch - Mécanique	31 704,00	*Siège à suspension mécanique, x2 rétroviseurs, gyrophare LED & support, x1 distributeur DE avec position flottante (en sortie arrière). Modèle L1-522 DR incompatible chargeur, incompatible crochet d'attelage multi-positions.*

EQUIPEMENTS OBLIGATOIRES

			Prix public	HT
PNEUMATIQUES				
COMB112-AG	AV : 8-16 - AR : 12.4-28 - roues agraires	*Prix de l'ensemble (4 roues)*	(5)	*3 388,00*
COMB113-AG	AV : 9.5-16 - AR : 13.6-28 - roues agraires	*Prix de l'ensemble (4 roues)*	(5)	*4 070,00*
COMB114-AG	AV : 280/70R18 - AR : 380/70R28 - roues agraires	*Prix de l'ensemble (4 roues)*	(4)	*5 104,00*
COMB137-AG	AV : 260/70R16 - AR : 380/70R24 - roues agraires	*Prix de l'ensemble (4 roues)*	(4)	*4 178,00*
COMB138-AG_8H	AV : 280/70R16 - AR : 440/65R24 - roues agraires	*Prix de l'ensemble (4 roues)*	(4)	*5 448,00*
COMB115-AG	AV : 280/70R18 - AR : 440/65R28 - roues agraires	*Prix de l'ensemble (4 roues)*	(3)	*5 604,00*
COMB120-TF	AV : 29X12.00-15 - AR : 475/65D20 - roues gazon	*Prix de l'ensemble (4 roues)*	(3)	*4 140,00*
COMB141-MX_8H	AV : 280/70R16 - AR : 420/70R24 - roues mixtes (garden pro)	*Prix de l'ensemble (4 roues)*	(2)(3)	*4 124,00*
COMB117-ID_SF 1	AV : 250/80R16 - AR : 400/80R24 - roues ind. TRI2 avec entretoises	*Prix de l'ensemble (4 roues)*	(3)	*6 830,00*

EQUIPEMENTS OPTIONNELS

			Prix public	HT
POSTE DE CONDUITE				
W20TK01363		Kit garde-boues avant 310 mm - incompatible chargeur		892,00
W26TS01962		Extensions d'ailes arrière		265,00
TD17091001		Feux de travail AR (version arceau)		158,00
W20TK01315		Rampe triflash arceau avec 1 gyrophare LED		925,00
W20TK01316		Extincteur poudre ABC 2kg + support		124,00
W26TS02125		Kit accélération automatique pour L1002 HDW		250,00
LESTAGE / REMORQUAGE				
W20TK01242		Masse universelle de 25 kg avec bride de fixation		99,00
W20TK01995	2	Support de contrepoids universel 8 masses (avec broche et fixation latérale)		395,00
W36TS00531		Contrepoids arrière 3-points 400 kg Cat 1 & 2 "Multimass"		1 044,00
W36TS00532		Contrepoids arrière 3-points 600 kg Cat 1 & 2 "Multimass"		1 567,00
		Boite à outils 52L – Gris « Multibox » pour « Multimass »		A venir
W20TS00276		Attelage échelle (incompatible avec le contrôle d'effort)		1 269,00
W26TS01830		Chape manuelle pour attelage échelle		751,00
W26TS01831		Boule d'attelage K50 pour attelage échelle		768,00
W36TS00396		Crochet ramasseur Dromone		1 624,00
W20TS01116		Barre à trous diamètre 22 (810 mm)		63,00
CHARGEUR FRONTAL pour modèles arceau arrière (DW & HDW)				
W20TK01490		Chargeur LA1055 + kit leviers multifonctions, système attache rapide "compact universel" et protège calandre	(1)	7 761,00
7J30751000	3	Godet carré attache rapide 72" (1,83 m)		1 111,00
7J26838000		Godet carré attache rapide 72" (1,83 m) - matériaux légers-		995,00
7J27581000		Godet rond attache rapide 72" (1,83 m)		1 473,00
W20TK01310		Godet 4-en-1 attache rapide 1,83 m (nécessite 3ème fonction) + coupleurs		3 953,00
7J27937000		Pique-balle attache rapide (3 dents)		1 382,00
W36TK00237		Kit 3ème fonction indépendante pour chargeur LA805/LA1055 + coupleurs		2 067,00
W20TS01505	4	Benne à grappin multifonctions attache rapide 1,72 m (nécessite 3ème fonction)		3 669,00
W20TS01504		Fourche à grappin attache rapide 1,72 m (nécessite 3ème fonction)		4 247,00
W20TK00781		Grande fourche à palette -attache rapide- Larg 137 cm - Long 100 cm (incompatible doigt de retenue)		2 336,00
W20TS01285		Petite fourche à palette -attache rapide- Larg 137 cm - Long 81 cm (compatible doigt de retenue)		1 613,00
W20TS01286		Doigt de retenue pour fourche à palette -W20TS01285- (nécessite la 3ème fonction)		1 411,00
W20TS01192		Clapets de sécurité chargeur LA805/LA1055 (position flottante conservée)		951,00
W20TS01554		Clapets de sécurité pour le cavage		900,00
HYDRAULIQUE				
W20TK01487		En position 2, distributeur auxiliaire 1 DE FD - Double Effet avec position flottante		664,00
W20TK01488		En position 3, distributeur auxiliaire 1 DE FD - Double Effet avec position flottante		732,00
W20TS01072		Convertisseur coupleur vers valve à visser		38,00
TD44973001		Kit monolevier pour L1 / L2 Arceau arrière		799,00
RELEVAGE ARRIERE				
TD44998101		Contrôle d'effort L1-452/L1-522/L2-452/L2-522 DW (incompatible avec le crochet d'attelage multipositions)		531,00
RELEVAGE AVANT				
W20TK01492		Relevage avant Cat. 0 + barre de poussée, triangle avec amortisseurs (boule d'azote) et monolevier de commande		3 752,00
W20TK02010		Relevage avant Cat. 0 + barre de poussée, triangle avec amortisseurs (boule d'azote) - sans monolevier		2 953,00
W20TK01493		Relevage avant Cat. 1 + barre de poussée avec amortisseurs (boule d'azote) et monolevier de commande		3 752,00
W20TK02011		Relevage avant Cat. 1 + barre de poussée avec amortisseurs (boule d'azote) - sans monolevier		2 953,00
W20TK01496		PDF relevage avant, 1000 tr/min - rotation gauche vue du poste de conduite		3 410,00

(1) Avec chargeur frontal, prévoir un contrepoids AR de 700 kg (W20TS01034).
(2) Les roues en Garden pro ne sont pas compatibles avec le relevage avant.
(3) Jante à voile fixe. (4) Jante à voile variable. (5) Jante arrière à voile variable.

TRACTEUR - Sans roue (configurable)

CABINE		HT
W26TK01295	L1-522 DUA - 52 ch - Mécanique	A venir

Siège à suspension mécanique,
sorties hyd. avant sans monolevier,
x2 rétroviseurs, gyrophare LED & support,
x1 distributeur DE avec position flottante (en sortie arrière).

CONFIGURATION NON MODIFIABLE - PRIX TITRE INDICTIF CAR INCLUS DANS W26TK01295

PNEUMATIQUES			Prix public HT
COMB114-AG	AV : 280/70R18 - AR : 380/70R28 - roues agraires	*Prix de l'ensemble (4 roues) ……*	*A venir*

EQUIPEMENTS INCLUS

LESTAGE / REMORQUAGE		Prix public HT
W36TS00395	Attelage échelle (incompatible avec le contrôle d'effort) ……	A venir
W26TS01830	Chape manuelle pour attelage échelle ……	A venir
W20TS01116	Barre à trous diamètre 22 (810 mm) ……	A venir

- Transmission mécanique
- Cabine chauffée climatisée
- COMB114-AG :
AV : 280/70R18
AR : 380/70R28
- Attelage échelle
- Chape manuelle
- incompatible chargeur

Pour les modalités de commande, contacter olivier.bouly@kubota.com (par mail uniquement) avec comme objet/sujet de mail « L1-522 DUA »

Série L2

GARANTIE 2 ANS

2 ans + programme d'extension de garantie

Robustesse et polyvalence pour venir à bout des travaux les plus exigeants.

Les tracteurs de la série L2 ont toujours su allier robustesse, fiabilité et confort, le tout dans un gabarit compact. Cette nouvelle génération de tracteur n'échappe pas à la règle. Les moteurs diesel Kubota sont conformes à la dernière norme d'émissions Stage 5. Maraichers, arboriculteurs, paysagistes, gérants d'un centre équestre ou encore collectivités, chacun trouvera dans cette série les qualités exigées, indispensables à l'épanouissement de son activité.

	L2-372	L2-452		L2-522		L2-552	L2-622
Modèle	Arceau central	Arceau arrière	Cabine	Arceau arrière	Cabine	Cabine	Cabine
Puissance (ch)	37,1	45,5		51,7		55,3	62,3
cm³/<cyl>	1826 <3>	2434 <4>					
Couple max (N.m)	115,2	143,4	148,9	166,7		185,3	198,5
Transmission	16AV/16AR	16AV/16AR	HST+ 3 gammes	Mécanique 16AV/16AR		HST+ 3 gammes	HST+ 3 gammes
Direction	Hydrostatique						
Monolevier multifonction	Non	Non	Oui	Non	Oui	Oui	Oui
Capacité de relevage (kg)	1700	1750					
Poids à vide (kg)	1655	1775	1905	1825	2045	2080	2080
PTAC (kg)	2570	3230	3500	3780	3800	3800	3800
PTRA (kg) remorque non freinée	5070	5730	6000	6080	6100	6100	6100
& remorque avec freinage à inertie	8570	9500	9230	9800	9800	9780	9800

CARACTÉRISTIQUES

MOTEUR

- Moteur diesel Stage 5
- Injection à rampe commune
- Système de recirculation des gaz d'échappement EGR
- Filtre à particules
- Refroidissement liquide
- Filtre à air double élément
- Réservoir à carburant : 50 l (version arceau) / 51 l (version cabine)

TRANSMISSION

- Transmission mécanique FST 16/16 avec inverseur synchronisé et vitesses rampantes en STD
- Vitesse mini 0,19 km/h (transmission mécanique)
- Transmission HST+ 3 gammes et automatismes de conduite (version cabine)
- Régulateur de vitesse électronique (modèle HST)
- Mémorisation de régime moteur

PRISE DE FORCE

- PDF arrière indépendante, vitesses de 540 tr/min et 750 tr/min (version FST), vitesse de 540 tr/min (version HST)
- PDF ventrale en option (version HST)
- Indépendante à embrayage électrohydraulique
- PDF stationnaire

PONT AVANT

- Direction hydrostatique
- Réductions avant à couples coniques
- Rayon de braquage mini de 2,7 m et 3,2 m (en fonction du tracteur)
- Engagement mécanique des 4 RM

PONT ARRIÈRE

- Blocage du différentiel mécanique
- Freins multidisques immergés à commande mécanique

RELEVAGE

- Capacité de relevage aux rotules : 1750 kg, 1700 kg pour le L2-372
- Réglage - vitesse de descente et butée - de relevage
- Commande externe de relevage (modèle cabine exclusivement)
- Attelage 3-points cat. I bras avec crochet automatique (rotule pour les L2002 DR)
- Stabilisateurs à réglage extérieur
- Chandelle droite et 3-points réglables

SYSTÈME HYDRAULIQUE

- Circuit hydraulique à centre ouvert
- Capacité de la pompe : 31,5 l/min (L2-372), 37 l/min (L2-452 arceau) et 35,6 l/min (L2-522 arceau et L2 cabine)
- 2 distributeurs DE - Double Effet dont 1 avec position flottante en sortie avant
- Monolevier en standard sur les modèles cabine
- 2 distributeurs DE - Double Effet dont 1 position flottante en sortie arrière

CABINE

- Nouvelle cabine intégrale 6 montants, montée sur silentblocs
- Tableau de bord avec large écran de contrôle LCD
- Nouveau design intérieur / extérieur
- Système de climatisation-chauffage
- Grande surface vitrée arrière, ouvrable, avec système de dégivrage intégré et essuie-glace
- Pré-équipements : radio, prises 12V, phares de travail (x2 AV - x2 AR)
- Siège confort tissu suspension pneumatique avec ceinture et dispositif de contrôle de présence

POSTE DE CONDUITE

- Nouveau volant à inclinaison réglable
- Tableau de bord rétroéclairé Intelli-Panel
- Gyrophare LED
- Sécurité anti-démarrage

GABARIT (suivant modèles et montes)

- Largeur hors tout (voie mini) : 1660 et 1685 mm
- Longueur hors tout : entre 3180 et 3455 mm
- Hauteur hors tout : 2330 et 2550 mm
- Poids : entre 1655 et 2080 kg

ÉQUIPEMENTS OBLIGATOIRES

PNEUMATIQUES

- Roue agraire diagonale
- Roue agraire radiale
- Roue gazon
- Roue mixte
- Roue industrielle

ÉQUIPEMENTS OPTIONNELS

POSTE DE CONDUITE

- Garde de boue
- Elargisseur d'aile
- Phare de travail arrière (pour version arceau)
- Extincteur poudre 2 kg avec support et visserie
- Rampe triflash
- Autoradio DAB+ (pour version cabine)
- Kit marteau brise-glace (pour version cabine)
- Extincteur poudre 2 kg
- Filtre charbon actif pour cabine (pour pulvérisations

LESTAGE / ATTELAGE

- Masses universelles de 25 kg
- Support de contrepoids avant (x8)
- Contrepoids arrière 3-points en fonte de 700 kg
- Contrôle d'effort (incompatible avec le crochet multiposition)
- Barre à trous diamètre 22 (810 mm)
- Crochet d'attelage multipositions
- Crochet ramasseur
- Kit de prise de force ventrale (L2 HST uniquement)

CHARGEUR KUBOTA

1

2

- Chargeurs Kubota LA1055
  (pour le L2-522 / L2-552 / L2-622)
  Capacité de levage :
  1123 kg au point de pivot
  Hauteur de levage : 2859 mm
  Attache rapide tracteur/chargeur
  Protège calandre
- Chargeurs Kubota LA805 (L2-452)
  Capacité de levage : 836 kg au point de pivot
  Hauteur de levage : 2665 mm
  Attache rapide tracteur/chargeur
  Protège calandre
- Système attache rapide des accessoires frontaux :
  - godet carré attache rapide 1,68 m / 1,83 m / 1,83 m 1
  - matériaux légers -
  - godet rond attache rapide 1,83 m
  - benne à grappin multifonction attache rapide 1,72 m 2
  - kit 2 joues et visserie pour godet multifonctions
  - fourche à grappin multifonctions attache rapide 1,72 m
  - lève-palette petites fourches 83 cm, 1,37 m
  (compatible doigt de retenue)
  - lève-palette grandes fourches 100 cm, 1,37 m
  (incompatible doigt de retenue)
  - benne 4-en-1, 1,83 m
  - pique-balle (3 dents)
- Kit 3ème fonction, avec coupleurs
- Clapets de sécurité chargeur LA805/1055, position flottante conservée (en cours de validation)
- Clapets de sécurité pour le cavage

HYDRAULIQUE - MODÈLES ARCEAU

- Distributeur hydraulique n°3 DE - Double Effet avec position flottante
- Convertisseur coupleur 1/2 vers valve à visser

HYDRAULIQUE - MODÈLES CABINE

3

- Distributeur hydraulique n°3 DE - Double Effet 3
- Convertisseur coupleur 1/2 vers valve à visser

RELEVAGE AVANT

- Relevage avant sans monolevier pour modèle arceau arrière équipé d'un chargeur ou modèle cabine (en cours de validation)
  - commande par monolevier
  - capacité de levage 1000 kg - Type triangle Cat. 0
  - capacité de levage 800 kg - Cat. 1
- Relevage avant, commande sur le monolevier (en cours de validation)
  - commande par monolevier
  - capacité de levage 1000 kg - Type triangle Cat. 0
  - capacité de levage 800 kg - Cat. 1
- Prise De Force pour relevage avant (en cours de validation)
  - vitesse de rotation 1000 tr/min, à commande électrique
  - engagement indépendant
  - disponible uniquement en rotation gauche

**Relevage et PDF avant incompatible arceau central*

TRACTEUR - Sans roue (configurable)

ARCEAU - Transmission mécanique		HT	
W36TC00037	L2-452 DW - 45 ch - Mécanique	38 128,00	FIN DE STOCK. CONSULTER ADV
	L2-522 DW - 52 ch - Mécanique	41 532,00	FIN DE STOCK. CONSULTER ADV

ARCEAU CENTRAL - Trans. mécanique		HT	
W36TC00037	L2-372 DR - 37 ch - Mécanique	28 077,00	FIN DE STOCK. CONSULTER ADV

Arceau arrière : x2 DE dont 1 à position flottante, siège à suspension mécanique, avec ceinture de sécurité, gyrophare & support, sorties hyd. avant sans monolevier.
Arceau cenrtral : x2 DE dont 1 à position flottante, siège à suspension mécanique, avec ceinture de sécurité, gyrophare & support, contrôle d'effort, incompatible crochet d'attelage multi-positions.

EQUIPEMENTS OBLIGATOIRES

			Prix public	HT
PNEUMATIQUES - Modèle L2-372				
COMB103-AG	AV : 7-16 - AR : 11.2-24 - roues agraires	*Prix de l'ensemble (4 roues)*	(5)	*2 546,00*
COMB118-AG	AV : 260/70R16 - AR : 360/70R24 - roues agraires	*Prix de l'ensemble (4 roues)*	(4)	*4 560,00*
COMB104-TF	AV : 215/80-D15 - AR : 355/80D20 - roues gazon	*Prix de l'ensemble (4 roues)*	(3)	*2 818,00*
PNEUMATIQUES - Modèle L2-452				
COMB107-AG	AV : 8-16 - AR : 13.6-26 - roues agraires	*Prix de l'ensemble (4 roues)*	(5)	*3 218,00*
COMB135-AG	AV : 260/70R16 - AR : 380/70R24 - roues agraires	*Prix de l'ensemble (4 roues)*	(4)	*4 178,00*
COMB110-AG	AV : 260/70R16 - AR : 440/65R24 - roues agraires	*Prix de l'ensemble (4 roues)*	(4)	*5 316,00*
COMB108-TF	AV : 29X12.00-15 - AR : 475/65-D20 - roues gazon	*Prix de l'ensemble (4 roues)*	(3)	*4 254,00*
COMB141-MX	AV : 280/70R16 - AR : 420/70R24 - roues mixtes (garden pro)	*Prix de l'ensemble (4 roues)*	(2)(3)	*4 124,00*
COMB111-ID_SP	AV : 250/75R16 - AR : 360/80R24 - roues ind. TRI2 avec entretoises	*Prix de l'ensemble (4 roues)*	(3)	*6 666,00*
PNEUMATIQUES - Modèle L2-522				
COMB112-AG	AV : 8-16 - AR : 12.4-28 - roues agraires	*Prix de l'ensemble (4 roues)*	(5)	*3 388,00*
COMB113-AG	AV : 9.5-16 - AR : 13.6-28 - roues agraires	*Prix de l'ensemble (4 roues)*	(5)	*4 070,00*
COMB114-AG	AV : 280/70R18 - AR : 380/70R28 - roues agraires	*Prix de l'ensemble (4 roues)*	(4)	*5 104,00*
COMB115-AG	AV : 280/70R18 - AR : 440/65R28 - roues agraires	*Prix de l'ensemble (4 roues)*	(3)	*5 604,00*
COMB120-TF	AV : 29X12.00-15 - AR : 475/65D20 - roues gazon	*Prix de l'ensemble (4 roues)*	(3)	*4 140,00*
COMB141-MX_8H	AV : 280/70R16 - AR : 420/70R24 - roues mixtes (garden pro)	*Prix de l'ensemble (4 roues)*	(2)(3)	*4 124,00*
COMB117-ID_SP	AV : 250/80R16 - AR : 400/80R24 - roues ind. TRI2 avec entretoises	*Prix de l'ensemble (4 roues)*	(3)	*6 830,00*

EQUIPEMENTS OPTIONNELS

			Prix public	HT
POSTE DE CONDUITE				
W20TK01369	Kit garde-boues avant L2-372 DR/L2-452 DW, 270 mm - incompatible chargeur			545,00
W20TK01363	Kit garde-boues avant L2-522 DW, 310 mm - incompatible chargeur			892,00
W26TS01962	Extensions d'ailes arrière			265,00
TD17091001	Feux de travail AR (version arceau arrière)			158,00
W20TK01315	Rampe triflash arceau arrière avec 1 gyrophare LED			925,00
W20TK01316	Extincteur poudre ABC 2kg + support			124,00
LESTAGE / REMORQUAGE				
W20TK01242	Masse universelle de 25 kg avec bride de fixation			99,00
W20TK01995	Support de masses (incompatible protège calandre) jusqu'à x8 avec système de fixation latérale et broche			395,00
W36TS00531	Contrepoids arrière 3-points 400 kg Cat 1 & 2 "Multimass"			1 044,00
W36TS00532	Contrepoids arrière 3-points 600 kg Cat 1 & 2 "Multimass"			1 567,00
	Boite à outils 52L – Gris « Multibox » pour « Multimass »			A venir
W20TS00276	Crochet d'attelage multi-positions (incompatible avec le contrôle d'effort)			1 269,00
W26TS01831	Boule d'attelage K50 - option pour crochet multipositions W20TS00276			768,00
W36TS00396	Crochet ramasseur Dromone			1 624,00
CHARGEUR FRONTAL - Modèle L2-452				
W20TK01489	Chargeur LA805 + kit leviers multifonctions, système attache rapide "compact universel" et protège calandre		(1)	6 933,00
7J30651000	Godet carré attache rapide 66" (1,68 m)			879,00
CHARGEUR FRONTAL - Modèle L2-522				
W20TK01490	Chargeur LA1055 + kit leviers multifonctions, système attache rapide "compact universel" et protège calandre		(1)	7 761,00
ELEMENTS CHARGEUR FRONTAL				
7J27581000	Godet arrondi attache rapide 72" (1,83 m)			1 473,00
7J30751000	Godet carré attache rapide 72" (1,83 m)			1 111,00
7J26838000	Godet carré attache rapide 72" (1,83 m) - matériaux légers-			995,00
W20TK01310	Godet 4-en-1 attache rapide 1,83 m (nécessite 3ème fonction) + coupleurs			3 953,00
W20TK02000	Kit 3ème fonction indépendante pour chargeur LA805/LA1055 + coupleurs			2 067,00
W20TS01505	2	Benne à grappin multifonctions attache rapide 1,72 m (nécessite 3ème fonction)		3 669,00
W20TS01504	Fourche à grappin attache rapide 1,72 m (nécessite 3ème fonction)			4 247,00
W20TS01285	Petite fourche à palette -attache rapide- Larg 137 cm - Long 81 cm (compatible doigt de retenue)			1 613,00
W20TS01286	Doigt de retenue pour fourche à palette -W20TS01285- (nécessite la 3ème fonction)			1 411,00
W20TK00781	Grande fourche à palette -attache rapide- Larg 137 cm - Long 100 cm (incompatible doigt de retenue)			2 336,00
7J27937000	Pique-balle attache rapide (3 dents)			1 382,00
W20TS01192	Clapets de sécurité chargeur LA805 (position flottante conservée)			951,00
W20TS01962	Clapets de sécurité chargeur LA1055 (position flottante conservée)			1 309,00
W20TS01554	Clapets de sécurité pour le cavage			900,00
HYDRAULIQUE				
W20TK01486	En position 3, distributeur auxiliaire 1 DE FD - Double Effet avec position flottante - L2-372/L2-452			722,00
W20TK01488	En position 3, distributeur auxiliaire 1 DE FD - Double Effet avec position flottante - L2-552			732,00
W20TS01072	Convertisseur coupleur 1/2 vers valve à visser			38,00
TD44973001	Kit monolevier pour L1 / L2 arceau arrière			799,00
RELEVAGE ARRIERE				
TD44998101	Contrôle d'effort L1-452/L2-452/L2-522 DW (incompatible avec le crochet d'attelage multipositions)			531,00
W20TS01116	Barre à trous diamètre 22 (810 mm)			63,00
RELEVAGE AVANT				
W20TK01492	Relevage avant Cat. 0 + barre de poussée, triangle avec amortisseurs (boule d'azote) et monolevier			3 752,00
W20TK02010	Relevage avant Cat. 0 + barre de poussée, triangle avec amortisseurs (boule d'azote) - sans monolevier			2 953,00
W20TK01493	Relevage avant Cat. 1 + barre de poussée avec amortisseurs (boule d'azote) et monolevier de commande			3 752,00
W20TK02011	Relevage avant Cat. 1 + barre de poussée avec amortisseurs (boule d'azote) - sans monolevier			2 953,00
W20TK01496	PDF relevage avant, 1000 tr/min - rotation gauche vue du poste de conduite			3 410,00

TRACTEUR - Sans roue (configurable)

CABINE - Transmission FST		HT
W36TC00036	L2-522 DUA - 52 ch - Méca	58 494,00

FIN DE STOCK. CONSULTER ADV

Extensions d'ailes métalliques, dégivreur ar, essuie-glace ar, monolevier avec 2 DE dont 1 flottante, 2 DE arrière dont 1 flottante, 2 feux de travail Av/Ar, siège pneumatique avec ceinture de sécurité, gyrophare & support.

EQUIPEMENTS OBLIGATOIRES

PNEUMATIQUES - Modèle L2-522			Prix public	HT
COMB113-AG	AV : 9.5-16 - AR : 13.6-28 - roues agraires	*Prix de l'ensemble (4 roues)*	(5)	*4 070,00*
COMB114-AG	AV : 280/70R18 - AR : 380/70R28 - roues agraires	*Prix de l'ensemble (4 roues)*	(4)	*5 104,00*
COMB115-AG_SP	AV : 280/70R18 - AR : 440/65R28 - roues agraires avec entretoises	*Prix de l'ensemble (4 roues)*	(3)	*6 036,00*
COMB120-TF_SP	AV : 29X12.00-15 - AR : 475/65D20 - roues gazon avec entretoises	*Prix de l'ensemble (4 roues)*	(3)	*4 572,00*
COMB141-MX_8H	AV : 280/70R16 - AR : 420/70R24 - roues mixtes (garden pro)	*Prix de l'ensemble (4 roues)*	(2)(3)	*4 124,00*
COMB117-ID_SP	AV : 250/80R16 - AR : 400/80R24 - roues ind. TRI2 avec entretoises	*Prix de l'ensemble (4 roues)*	(3)	*6 830,00*

EQUIPEMENTS OPTIONNELS

		Prix public	HT
POSTE DE CONDUITE - Tous modèles			
W20TK01363	Kit garde-boues avant L2-522 DUA, 310 mm - incompatible chargeur		892,00
W26TS01962	Extensions d'ailes arrière (13 cm)		265,00
W20TK01423	Autoradio DAB+ bluetooth sans CD		191,00
W20TK01364	Rampe triflash auto cabine avec 1 gyrophare LED		1 972,00
W20TS01083	Kit marteau brise-glace		31,00
W20TK01316	Extincteur poudre ABC 2kg + support		124,00
LESTAGE / REMORQUAGE			
W20TK01242	Masse universelle de 25 kg avec bride de fixation		99,00
W20TK01995	Support de masses (incompatible protège calandre) jusqu'à x8 avec système de fixation latérale et broche		395,00
W36TS00531	Contrepoids arrière 3-points 400 kg Cat 1 & 2 "Multimass"		1 044,00
W36TS00532	Contrepoids arrière 3-points 600 kg Cat 1 & 2 "Multimass"		1 567,00
	Boite à outils 52L – Gris « Multibox » pour « Multimass »		A venir
W20TS00276	Crochet d'attelage multi-positions (incompatible avec le contrôle d'effort)		1 269,00
W26TS01831	Boule d'attelage K50 - option pour crochet multipositions W20TS00276		768,00
W36TS00396	Crochet ramasseur Dromone		1 624,00
CHARGEUR FRONTAL			
W20TK01999	Chargeur LA1055 + système attache rapide "compact universel" avec protège calandre	(1)	6 962,00
7J30751000	Godet carré attache rapide 72" (1,83 m)		1 111,00
7J26838000	Godet carré attache rapide 72" (1,83 m) - matériaux légers-		995,00
7J27581000	Godet rond attache rapide 72" (1,83 m)		1 473,00
W20TK01310	Godet 4-en-1 attache rapide 1,83 m (nécessite 3ème fonction) + coupleurs		3 953,00
7J27937000	Pique-balle attache rapide (3 dents)		1 382,00
W20TK02000	Kit 3ème fonction pour chargeur L2-522 cabine, avec coupleurs		2 067,00
W20TS01505	Benne à grappin multifonctions attache rapide 1,72 m (nécessite 3ème fonction)		3 669,00
W20TS01504	Fourche à grappin attache rapide 1,72 m (nécessite 3ème fonction)		4 247,00
W20TK00781	Grande fourche à palette -attache rapide- Larg 137 cm - Long 100 cm (incompatible doigt de retenue)		2 336,00
W20TS01285	Petite fourche à palette -attache rapide- Larg 137 cm - Long 81 cm (compatible doigt de retenue)		1 613,00
W20TS01286	Doigt de retenue pour fourche à palette -W20TS01285- (nécessite la 3ème fonction)		1 411,00
W20TS01962	Clapets de sécurité chargeur LA1054 (position flottante conservée)		1 309,00
W20TS01554	Clapets de sécurité pour le cavage		900,00
HYDRAULIQUE			
W20TK01997	Distributeur auxiliaire 1 DE, en troisième position		671,00
W20TS01072	Convertisseur coupleur 1/2 vers valve à visser		38,00
RELEVAGE ARRIERE			
TD45998301	Kit contrôle d'effort pour les L2-522 (incompatible avec le crochet d'attelage multipositions)		727,00
W20TS01116	Barre à trous diamètre 22 (810 mm)		63,00
RELEVAGE AVANT			
W20TK02010	Relevage avant Cat. 0 + barre de poussée, triangle avec amortisseurs (boule d'azote) - sans monolevier		2 953,00
W20TK02011	Relevage avant Cat. 1 + barre de poussée avec amortisseurs (boule d'azote) - sans monolevier		2 953,00
W20TK01496	PDF relevage avant, 1000 tr/min - rotation gauche vue du poste de conduite		3 410,00

(1) Avec chargeur frontal, prévoir un contrepoids AR de 700 kg (W20TS01034).
(2) Les roues en Garden pro ne sont pas compatibles avec le relevage avant.
(3) Jante à voile fixe.
(4) Jante à voile variable.
(5) Jante arrière à voile variable.

TRACTEUR - Sans roue (configurable)

CABINE - Transmission HST		HT	
W36TC00036	L2-452 HDUA - 45 ch - Hydro	53 247,00	*Extensions d'ailes métalliques, dégivreur ar, essuie-glace ar, monolevier avec 2 DE dont 1 flottante, 2 DE arrière dont 1 flottante, 2 feux de travail Av/Ar, siège pneumatique avec ceinture de sécurité, gyrophare & support.*

EQUIPEMENTS OBLIGATOIRES

PNEUMATIQUES - Modèle L2-452			Prix public	HT
COMB107-AG	AV : 8-16 - AR : 13.6-26 - roues agraires	*Prix de l'ensemble (4 roues)*	(5)	*3 218,00*
COMB135-AG	AV : 260/70R16 - AR : 380/70R24 - roues agraires	*Prix de l'ensemble (4 roues)*	(4)	*4 178,00*
COMB110-AG_SP	AV : 260/70R16 - AR : 440/65R24 - roues agraires avec entretoises	*Prix de l'ensemble (4 roues)*	(4)	*5 748,00*
COMB108-TF_SP	AV : 29X12.00-15 - AR : 475/65-D20 - roues gazon avec entretoises	*Prix de l'ensemble (4 roues)*	(3)	*4 686,00*
COMB141-MX	AV : 280/70R16 - AR : 420/70R24 - roues mixtes (garden pro)	*Prix de l'ensemble (4 roues)*	(2)(3)	*4 124,00*
COMB111-ID_SP	AV : 250/75R16 - AR : 360/80R24 - roues ind. TRI2 avec entretoises	*Prix de l'ensemble (4 roues)*	(3)	*6 666,00*

EQUIPEMENTS OPTIONNELS

		Prix public	HT
POSTE DE CONDUITE - Tous modèles			
W20TK01369	Kit garde-boues avant L2-452 HDUA, 270 mm - incompatible chargeur		545,00
W26TS01962	Extensions d'ailes arrière (13 cm)		265,00
W20TK01423	Autoradio DAB+ bluetooth sans CD		191,00
W20TS01083	Kit marteau brise-glace		31,00
W20TK01364	Rampe triflash auto cabine avec 1 gyrophare LED		1 972,00
W20TK01316	Extincteur poudre ABC 2kg + support		124,00
W20TS01098	Kit coupe batterie		356,00
W20TS01085	Kit alarme de recul		254,00
LESTAGE / REMORQUAGE			
W20TK01242	Masse universelle de 25 kg avec bride de fixation		99,00
W20TK01995	Support de masses (incompatible protège calandre) jusqu'à x8 avec système de fixation latérale et broche		395,00
W36TS00531	Contrepoids arrière 3-points 400 kg Cat 1 & 2 "Multimass"		1 044,00
W36TS00532	Contrepoids arrière 3-points 600 kg Cat 1 & 2 "Multimass"		1 567,00
	Boite à outils 52L – Gris « Multibox » pour « Multimass »		A venir
W20TS00276	Crochet d'attelage multi-positions (incompatible avec le contrôle d'effort)		1 269,00
W26TS01831	Boule d'attelage K50 - option pour crochet multipositions W20TS00276		768,00
W36TS00396	Crochet ramasseur Dromone		1 624,00
CHARGEUR FRONTAL - Modèle L2-452			
W20TK01998	Chargeur LA805 + système attache rapide "compact universel" avec protège calandre	(1)	6 134,00
ELEMENTS CHARGEUR FRONTAL			
7J30651000	Godet carré attache rapide 66" (1,68 m) pour L2-452 HDUA		879,00
7J30751000	Godet carré attache rapide 72" (1,83 m)		1 111,00
7J26838000	Godet carré attache rapide 72" (1,83 m) - matériaux légers-		995,00
7J27581000	Godet rond attache rapide 72" (1,83 m)		1 473,00
W20TK01310	Godet 4-en-1 attache rapide 1,83 m (nécessite 3ème fonction) + coupleurs		3 953,00
7J27937000	Pique-balle attache rapide (3 dents)		1 382,00
W20TK02000	Kit 3ème fonction pour chargeur L2002 cabine, avec coupleurs		2 067,00
W20TS01505	Benne à grappin multifonctions attache rapide 1,72 m (nécessite 3ème fonction)		3 669,00
W20TS01504	Fourche à grappin attache rapide 1,72 m (nécessite 3ème fonction)		4 247,00
W20TK00781	Grande fourche à palette -attache rapide- Larg 137 cm - Long 100 cm (incompatible doigt de retenue)		2 336,00
W20TS01285	Petite fourche à palette -attache rapide- Larg 137 cm - Long 81 cm (compatible doigt de retenue)		1 613,00
W20TS01286	Doigt de retenue pour fourche à palette -W20TS01285- (nécessite la 3ème fonction)		1 411,00
W20TS01192	Clapets de sécurité chargeur LA805 (position flottante conservée)		951,00
W20TS01554	Clapets de sécurité pour le cavage		900,00
HYDRAULIQUE			
W20TK01997	Distributeur auxiliaire 1 DE, en troisième position		671,00
W20TS01072	Convertisseur coupleur 1/2 vers valve à visser		38,00
PRISE DE FORCE CENTRALE			
TD35998651	Kit Prise De Force ventrale (pour HDUA)		578,00
RELEVAGE ARRIERE			
TD45998301	Kit contrôle d'effort pour les L2002 HDUA (incompatible avec le crochet d'attelage multipositions)		727,00
W20TS01116	Barre à trous diamètre 22 (810 mm)		63,00
RELEVAGE AVANT			
W20TK02010	Relevage avant Cat. 0 + barre de poussée, triangle avec amortisseurs (boule d'azote) - sans monolevier		2 953,00
W20TK02011	Relevage avant Cat. 1 + barre de poussée avec amortisseurs (boule d'azote) - sans monolevier		2 953,00
W20TK01496	PDF relevage avant, 1000 tr/min - rotation gauche vue du poste de conduite		3 410,00

TRACTEUR - Sans roue (configurable)

CABINE - Transmission HST		HT
W36TC00036	L2-552 HDUA - 55 ch - Hydro	59 659,00
	L2-622 HDUA - 62 ch - Hydro	63 863,00

Extensions d'ailes métalliques, dégivreur ar, essuie-glace ar, monolevier avec 2 DE dont 1 flottante, 2 DE arrière dont 1 flottante, 2 feux de travail Av/Ar, siège pneumatique avec ceinture de sécurité, gyrophare & support.

EQUIPEMENTS OBLIGATOIRES

				Prix public HT
PNEUMATIQUES - Modèles L2-552 / L2-622				
COMB113-AG	AV : 9.5-16 - AR : 13.6-28 - roues agraires	*Prix de l'ensemble (4 roues)*	(5)	*4 070,00*
COMB114-AG	AV : 280/70R18 - AR : 380/70R28 - roues agraires	*Prix de l'ensemble (4 roues)*	(4)	*5 104,00*
COMB115-AG_SP	AV : 280/70R18 - AR : 440/65R28 - roues agraires avec entretoises	*Prix de l'ensemble (4 roues)*	(3)	*6 036,00*
COMB120-TF_SP	AV : 29X12.00-15 - AR : 475/65D20 - roues gazon avec entretoises	*Prix de l'ensemble (4 roues)*	(3)	*4 572,00*
COMB141-MX_8H	AV : 280/70R16 - AR : 420/70R24 - roues mixtes (garden pro)	*Prix de l'ensemble (4 roues)*	(2)(3)	*4 124,00*
COMB117-ID_SP	AV : 250/80R16 - AR : 400/80R24 - roues ind. TRI2 avec entretoises	*Prix de l'ensemble (4 roues)*	(3)	*6 830,00*

EQUIPEMENTS OPTIONNELS

			Prix public HT
POSTE DE CONDUITE - Tous modèles			
W20TK01363	Kit garde-boues avant L2-552/L2-622 HDUA, 310 mm - incompatible chargeur		892,00
W26TS01962	Extensions d'ailes arrière (13 cm)		265,00
W20TK01423	Autoradio DAB+ bluetooth sans CD		191,00
W20TS01083	Kit marteau brise-glace		31,00
W20TK01364	Rampe triflash auto cabine avec 1 gyrophare LED		1 972,00
W20TK01316	Extincteur poudre ABC 2kg + support		124,00
W20TS01098	Kit coupe batterie		356,00
W20TS01085	Kit alarme de recul		254,00
LESTAGE / REMORQUAGE			
W20TK01242	Masse universelle de 25 kg avec bride de fixation		99,00
W20TK01995	Support de masses (incompatible protège calandre) jusqu'à x8 avec système de fixation latérale et broche		395,00
W36TS00531	Contrepoids arrière 3-points 400 kg Cat 1 & 2 "Multimass"		1 044,00
W36TS00532	Contrepoids arrière 3-points 600 kg Cat 1 & 2 "Multimass"		1 567,00
	Boite à outils 52L – Gris « Multibox » pour « Multimass »		A venir
W20TS00276	Crochet d'attelage multi-positions (incompatible avec le contrôle d'effort)		1 269,00
W26TS01831	Boule d'attelage K50 - option pour crochet multipositions W20TS00276		768,00
W36TS00396	Crochet ramasseur Dromone		1 624,00
CHARGEUR FRONTAL - Modèles L2-552 / L2-622			
W20TK01999	Chargeur LA1055 + système attache rapide "compact universel" avec protège calandre	(1)	6 962,00
ELEMENTS CHARGEUR FRONTAL			
7J30751000	Godet carré attache rapide 72" (1,83 m)		1 111,00
7J26838000	Godet carré attache rapide 72" (1,83 m) - matériaux légers-		995,00
7J27581000	Godet rond attache rapide 72" (1,83 m)		1 473,00
W20TK01310	Godet 4-en-1 attache rapide 1,83 m (nécessite 3ème fonction) + coupleurs		3 953,00
7J27937000	Pique-balle attache rapide (3 dents)		1 382,00
W20TK02000	Kit 3ème fonction pour chargeur L2002 cabine, avec coupleurs		2 067,00
W20TS01505	Benne à grappin multifonctions attache rapide 1,72 m (nécessite 3ème fonction)		3 669,00
W20TS01504	Fourche à grappin attache rapide 1,72 m (nécessite 3ème fonction)		4 247,00
W20TK00781	Grande fourche à palette -attache rapide- Larg 137 cm - Long 100 cm (incompatible doigt de retenue)		2 336,00
W20TS01285	Petite fourche à palette -attache rapide- Larg 137 cm - Long 81 cm (compatible doigt de retenue)		1 613,00
W20TS01286	Doigt de retenue pour fourche à palette -W20TS01285- (nécessite la 3ème fonction)		1 411,00
W20TS01962	Clapets de sécurité chargeur LA1054 (position flottante conservée)		1 309,00
W20TS01554	Clapets de sécurité pour le cavage		900,00
HYDRAULIQUE			
W20TK01997	Distributeur auxiliaire 1 DE, en troisième position		671,00
W20TS01072	Convertisseur coupleur 1/2 vers valve à visser		38,00
PRISE DE FORCE CENTRALE			
TD35998651	Kit Prise De Force ventrale (pour HDUA)		578,00
RELEVAGE ARRIERE			
TD45998301	Kit contrôle d'effort pour les L2-xx2 HDUA (incompatible avec le crochet d'attelage multipositions)		727,00
W20TS01116	Barre à trous diamètre 22 (810 mm)		63,00
RELEVAGE AVANT			
W20TK02010	Relevage avant Cat. 0 + barre de poussée, triangle avec amortisseurs (boule d'azote) - sans monolevier		2 953,00
W20TK02011	Relevage avant Cat. 1 + barre de poussée avec amortisseurs (boule d'azote) - sans monolevier		2 953,00
W20TK01496	PDF relevage avant, 1000 tr/min - rotation gauche vue du poste de conduite		3 410,00

(1) Avec chargeur frontal, prévoir un contrepoids AR de 700 kg (W20TS01034).
(2) Les roues en Garden pro ne sont pas compatibles avec le relevage avant.
(3) Jante à voile fixe.
(4) Jante à voile variable.
(5) Jante arrière à voile variable.

Outils attelés

Des outils de travail du sol et de préparation des semis pour une production saine et responsable

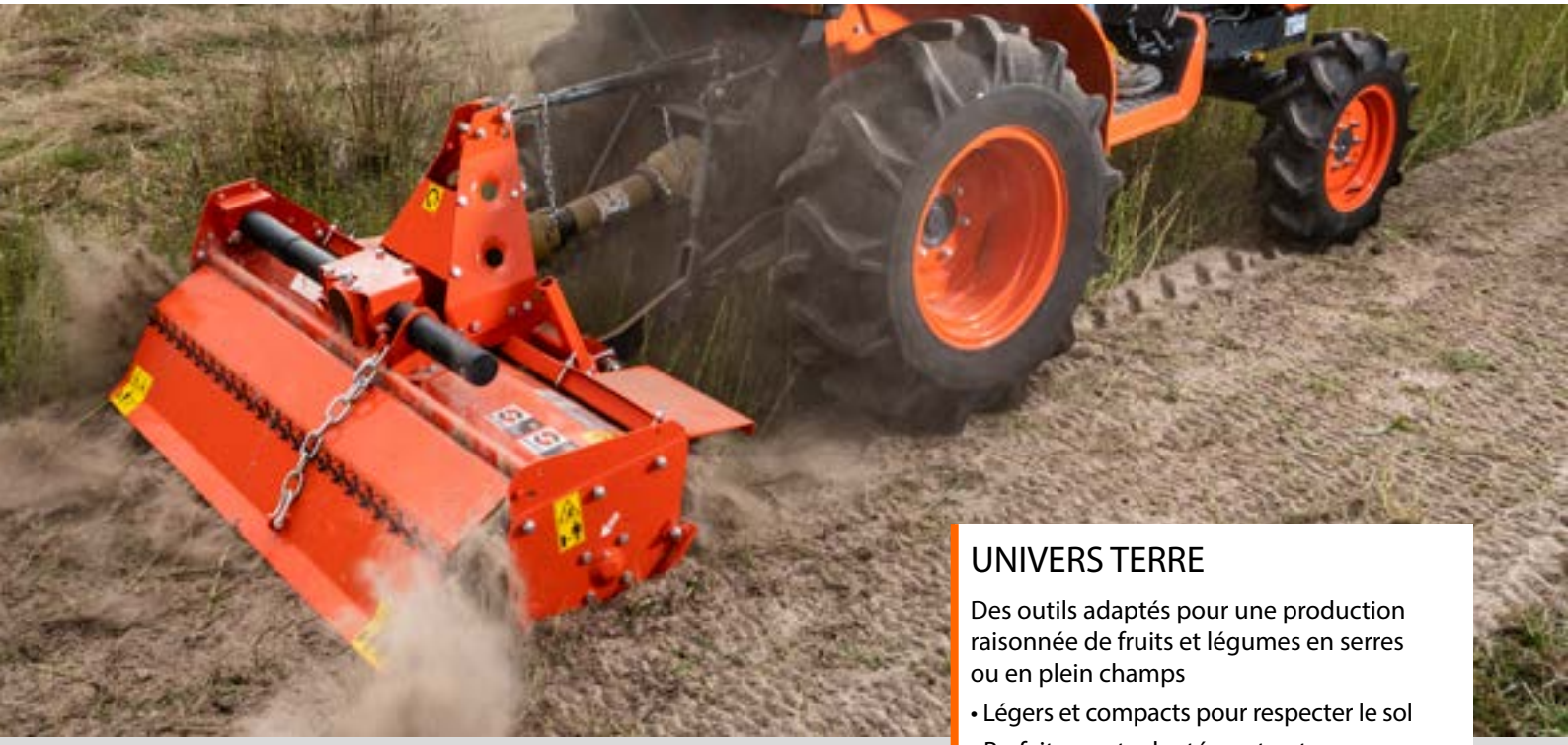

UNIVERS TERRE

Des outils adaptés pour une production raisonnée de fruits et légumes en serres ou en plein champs

- Légers et compacts pour respecter le sol
- Parfaitement adaptés au tracteur pour en optimiser ses performances
- Faible niveau sonore

FRAISES ROTATIVES

Les fraises rotatives Kubota se distinguent par leur stabilité et robustesse pour un travail en toute sécurité.

- Transmission résistante : cardan équipé d'un embrayage, boîtier réducteur à bain d'huile et arbre surdimensionné.
- Profondeur de travail réglable jusqu'à 20 cm.
- Déportable à droite (sauf ZLL 150).

HERSES ROTATIVES/SEMOIRS

- Transmission robuste : boîtier réducteur à bain d'huile avec limiteur de couple, ensemble des pignons de transmission à bain d'huile.
- Profondeur de travail réglable par manivelle jusqu'à 16 cm.
- Equipée d'une lame niveleuse avant réglable.
- Flans mobiles pour permettre le passage des pierres.
- Semoir à entraînement mécanique en option.
- Ensemble combiné de semis disponible.

ENFOUISSEURS DE PIERRES

Des préparateurs de sol performants pour des opérations rapides et parfaitement réalisées.

- Transmission robuste : boîtier réducteur à bain d'huile, avec embrayage à limiteur de couple et arbre sur-dimensionné.
- Transmission latérale par chaîne, à bain d'huile.
- Profondeur de travail réglable jusqu'à 15 cm par manivelle (sans outil).
- Déportable.

Prix public HT

FRAISES ROTATIVES		Largeur de travail	Largeur hors-tout	Nombre de couteaux	Déport à droite	Poids	Puissance tracteur		
W20TS01333	SA85	85 cm	93 cm	16	24 cm	110 kg	12 - 30 ch		1 959,00
W20TS01334	SA105	105 cm	112 cm	20	34 cm	120 kg	12 - 30 ch		2 121,00
W20TS01335	SA125	125 cm	132 cm	24	44 cm	130 kg	15 - 40 ch		2 180,00
W30TS00078	BH100	100 cm	114,6 cm	24	fixe	126 kg	15 - 30 ch	R	2 148,00
W30TS00079	BH120	122 cm	136,6 cm	30	fixe	144 kg	15 - 30 ch		2 220,00
W30TS00080	ZLL130	130 cm	143 cm	36	fixe	166 kg	20 - 35 ch		2 826,00
W30TS00076	ZLL140	140 cm	153 cm	42	fixe	174 kg	20 - 35 ch		2 892,00
W20TS01598	ZLL150	150 cm	163 cm	42	fixe	180 kg	30 - 50 ch		2 921,00
W30TS00081	CS145	150 cm	158 cm	42	fixe	254 kg	30 - 50 ch		3 442,00
W30TS00077	CS165	165 cm	178 cm	48	fixe	276 kg	30 - 50 ch		3 646,00
W30TS00082	CS185	185 cm	198 cm	54	fixe	298 kg	30 - 50 ch		3 851,00

HERSES ROTATIVES - SEMOIRS		Largeur de travail	Largeur de rouleau	Nombre de dents	Profondeur de travail	Poids	Puissance tracteur		
W20TS01347	MTZ120	105 cm	120 cm	12	16 cm	180 kg	18 - 30 ch		4 644,00
W20TS01349	(#) SM120 - Capacité 57 l	110 cm	-	-	-	20 kg	-	R	3 325,00
W20TS01484	MTZ SM 120	105 cm	120 cm	12	16 cm	200 kg	18- 30 ch		7 580,00
W20TS01293	MTZ135	122 cm	135 cm	14	16 cm	220 kg	18 - 30 ch		5 581,00
W20TS01485	MTZ SM 135	122 cm	135 cm	14	16 cm	250 kg	18 - 30 ch		8 838,00
W20TS01294	MTZ150	140 cm	150 cm	16	16 cm	250 kg	25 - 40 ch		6 176,00
W20TS01486	MTZ SM 150	140 cm	150 cm	16	16 cm	285 kg	25 - 40 ch		9 754,00
W20TS01348	MTZ170	155 cm	170 cm	18	16 cm	280 kg	30 - 40 ch		6 684,00
W20TS01352	(#) SM170 - Capacité 76 l	146 cm	-	-	-	40 kg	-	R	4 576,00
W20TS01487	MTZ SM 170	155 cm	170 cm	18	16 cm	320 kg	30 - 40 ch		10 689,00

(#) : Make To Order (MTO), non stocké par Kubota, des frais de port s'appliquent (cf. l'ADV)

ENFOUISSEURS DE PIERRES		Largeur de travail	Largeur de rouleau	Nombre de lames	Profondeur de travail	Poids	Puissance tracteur		
W20TS01296	TST113	113 cm	150 cm	32	15 cm	218 kg	18 - 30 ch		6 280,00
W20TS01295	TST130	130 cm	170 cm	36	15 cm	240 kg	25 - 30 ch		7 236,00
W20TS01353	TST150	150 cm	183 cm	44	15 cm	280 kg	30 - 40 ch		7 775,00

Des outils de tonte et de broyage pour l'aménagement optimisé du cadre de vie

UNIVERS HERBE

Des outils conçus pour une gestion différenciée des espaces verts urbains, sportifs et ruraux

- Adaptés aux différents usages
- Contribution à la préservation de la biodiversité
- Recours aux produits phytosanitaires restreint
- Économie des ressources en eau

TONDEUSES ROTATIVES

Des outils offrant une excellente qualité de coupe sur gazon et prairie.

- Tondeuse portée par 4 roues extra larges.
- Transmission robuste : cardan, boîtier réducteur à bain d'huile surdimensionné, paliers de lames avec graisseurs ; courroie de transmission, reliant les paliers de lames, tension manuelle.
- Kit mulching (en option) pour une tonte sans ramassage.

TONDEUSES À FLÉAUX ARRIÈRES ET FRONTALES

- Tondeuses à fléaux portées sur rouleau palpeur réglable en hauteur, pour une excellente qualité de coupe sur gazon et prairie.
- Transmission robuste.
- Possibilité de scarifier avec les couteaux verti-coupes en option (sauf gamme FROG).
- Possibilité d'équiper la machine avec des fléaux-palettes robustes en acier forgé, pour travaux difficiles.
- Tondeuses frontales à fléaux SCORPION pour tracteurs compacts.
- Tondeuses frontales à fléaux TEG pour tondeuses frontales Kubota F90 / F001.

GIROBROYEURS

Efficaces pour l'entretien des prairies et des vergers

- Attelage 3-points cat. 1 - Déportable.
- Rotor équipé de 2 lames escamotables.
- Transmission robuste.
- Bavette avant et déflecteur arrière anti-projection.

BROYEURS D'ACCOTEMENT

Les broyeurs des gammes FOX CROSS et ELK CROSS, se distinguent par leur maniabilité et leur productivité.

TONDOBACS À FLÉAUX

Excellente qualité de coupe et ramassage sur gazon et prairie et résultat impeccable

- Couteaux « fléaux à palettes » de 3 mm, broyeur à fléaux porté sur rouleau palpeur réglable en hauteur.
- Bac de ramassage de 600 à 2100 l, bennage en hauteur jusqu'à 195 cm selon modèle.
- Bennage au sol : ouverture du bac via un vérin hydraulique double effet.
- Transmission robuste.
- Possibilité d'équiper la machine avec des fléaux-palettes robustes en acier forgé, pour travaux difficiles.

BROYEURS À FLÉAUX

Robustesse et performance

- Excellente qualité de coupe sur gazon et prairie, couteaux «Y» de 4 mm, broyeur à fléaux porté sur rouleau palpeur réglable en hauteur.
- Transmission robuste.
- Possibilité de scarifier avec les couteaux verti-coupes en option.
- Possibilité d'équiper la machine avec des fléaux-palettes robustes en acier forgé, pour travaux difficiles.

DÉBROUSSAILLEUSES À BRAS HYDRAULIQUE

- Hydraulique indépendante : pompe reliée par cardan à la PDF.
- Commandes par téléflexibles avec sécurité ou commande mono levier « ELECTRA ».
- Broyeur TME80 à tête flottante et rotor à double sens de rotation.
- Protections avant et arrière en caoutchouc. Sécurité mécanique d'escamotage, en cas de choc.

TONDEUSES ROTATIVES			Largeur de coupe	Nombre de lames	Hauteur de coupe	Ejection	Poids	Puissance tracteur		Prix public HT
W20TS01199	TC480NSLD	arrière	120 cm	3	25 - 100 mm	latérale	166 kg	12 - 20 ch		1 922,00
W20TS01203	TC480NSRD	arrière	120 cm	3	25 - 100 mm	arrière	166 kg	12 - 20 ch		1 893,00
W20TS01506	FGM 1200	avant	120 cm	3	20 - 110 mm	arrière	182 kg	15 - 60 ch	R	3 965,00
W20TS01211	TC590NSLD	arrière	150 cm	3	25 - 100 mm	latérale	187 kg	15 - 30 ch		2 120,00
W20TS01212	TC590NSRD	arrière	150 cm	3	25 - 100 mm	arrière	198 kg	15 - 30 ch		2 041,00
W20TS01507	FGM 1500	avant	150 cm	3	20 - 110 mm	arrière	200 kg	15 - 60 ch	R	4 115,00
W20TS01213	TC710NSLD	arrière	180 cm	3	25 - 100 mm	latérale	231 kg	20 - 50 ch		1 898,00
W20TS01218	TC710 NSRD	arrière	180 cm	3	25 - 100 mm	arrière	244 kg	20 - 50 ch		2 306,00
W20TS01945	FA 1800	arrière	180 cm	3	20 - 110 mm	arrière	214 kg	20 - 60 ch	R	3 261,00
W20TS01508	FGM 1800	avant	180 cm	3	20 - 110 mm	arrière	214 kg	15 - 60 ch	R	4 261,00
W20TS01219	TC910NSRD	arrière	235 cm	5	25 - 100 mm	arrière	293 kg	45 - 60 ch		3 182,00

Kit mulching (complets avec lames) pour tondeuses rotatives			
W20TS01247	Kit mulching pour TC480NSLD - largeur 120 cm		487,00
W20TS01248	Kit mulching pour TC480NSRD - largeur 120 cm		487,00
W20TS01354	Kit mulching pour FE 1200 - largeur 120 cm		672,00
W20TS01536	Kit mulching pour FGM 1200 - largeur 120 cm	R	672,00
W20TS01249	Kit mulching pour TC590NSLD - largeur 150 cm		526,00
W20TS01250	Kit mulching pour TC590NSRD - largeur 150 cm		526,00
W20TS01355	Kit mulching pour FE 1500 - largeur 150 cm		739,00
W20TS01950	Kit mulching pour FA 1500 - largeur 150 cm	R	774,00
W20TS01251	Kit mulching pour TC710NSLD - largeur 180 cm		568,00
W20TS01252	Kit mulching pour TC710NSRD - largeur 180 cm		568,00
W20TS01356	Kit mulching pour FE 1800 - largeur 180 cm		808,00
W20TS01951	Kit mulching pour FA 1800 - largeur 180 cm	R	841,00
W20TS01538	Kit mulching pour FGM 1800 - largeur 180 cm	R	808,00
W20TS01253	Kit mulching pour TC910NSRD - largeur 235 cm		707,00

TONDEUSES A FLEAUX		Largeur de coupe	Nombre de couteaux	Hauteur de coupe	Déport latéral	Poids	Puissance tracteur		
TONDEUSES A FLEAUX ARRIERES									
W20TS01200	FROG 960	96 cm	48	20 - 80 mm	-	95 kg	15 ch		1 631,00
W20TS01201	FROG 1120	112 cm	56	20 - 80 mm	-	100 kg	18 ch		1 873,00
W20TS01204	FOX 1000	100 cm	64	20 - 80 mm	-	150 kg	15 - 25 ch		2 583,00
W20TS01205	FOX 1200	120 cm	80	20 - 80 mm	-	162 kg	20 - 30 ch		2 825,00
W20TS01208	FOX-S 1200	120 cm		20 - 80 mm	18 cm	180 kg	20 - 30 ch		3 288,00
W20TS01206	FOX 1400	140 cm	88	20 - 80 mm	-	175 kg	20 - 30 ch		2 881,00
W20TS01209	FOX-S 1400	140 cm	88	20 - 80 mm	18 cm	193 kg	20 - 30 ch		3 423,00
W20TS01207	FOX 1600	160 cm	100	20 - 80 mm	-	190 kg	25 - 30 ch		3 083,00
W20TS01210	FOX-S 1600	160 cm	100	20 - 80 mm	18 cm	210 kg	25 - 30 ch		3 630,00
TONDEUSES A FLEAUX FRONTALES									
W20TS01198	TEG SPECIAL 1600	160 cm	100	20 - 80 mm	-	210 kg	25 - 35 ch		4 363,00
W20TS01289	TEG SPECIAL 1600 HD	160 cm	96	20 - 80 mm	-	245 kg	25 - 35 ch		5 123,00
W20TS01301	SCORPION 1400	140 cm	88	20 - 80 mm	-	205 kg	20 - 35 ch	R	4 144,00

(*) : pour tracteur compact, PDF en rotation gauche vue du poste de conduite.

(#) : Make To Order (MTO), non stocké par Kubota, des frais de port s'appliquent (cf. l'ADV)

Accessoires pour tondeuses à fléaux			
W20TS01214	Kit roues pour FOX		301,00
W21TSP0001	Fléau "Y" à monter par paire. Compatible **en standard** avec FROG, FOX, FOX-S, TEG SPECIAL	(*)	3,76
W21TSP0018	Fléau palette avec trou. Compatible **en option** avec FROG, FOX, FOX-S, TEG SPECIAL	(*)	7,52
W21TSP0021	Couteau scarificateur. Compatible **en option** avec FOX, FOX-S, TEG SPECIAL	(*)	7,34
W21TSP0125	Marteau avec trou. Compatible **en option** avec FROG, FOX, FOX-S, TEG SPECIAL	(*)	12,87
W21TSP0002	Kit vis et écrou axe	(*)	2,33
W21TSP0006	Rondelle	(*)	0,41

R *: article non réapprovisionné, vérifier la disponibilité avec l'ADV, jusqu'à fin des stocks!*

(*) Prix indicatif des références W21TSP : consulter le Département Pièces de Rechange

Prix public HT

GYROBROYEURS		Largeur de coupe	Nombre de lames	Déport latéral	Poids	Puissance tracteur	
W20TS01941	**GA 1000**	100 cm	2	20 cm	115 kg	12 - 30 ch	1 283,00
W20TS01942	**GA 1200**	120 cm	2	29 cm	145 kg	18 - 40 ch	1 512,00
W20TS01943	**GA 1450**	142 cm	2	26,5 cm	200 kg	25 - 50 ch	2 066,00

BROYEURS D'ACCOTEMENT		Largeur de coupe	Nombre de marteaux	Hauteur de coupe	Déport latéral	Poids	Type tracteur		
W20TS01403	**FOX cross 1200**	120 cm	40	20 - 80 cm	199 cm	260 kg	B2-261 à L1-382		5 273,00
W20TS01404	**FOX cross 1400**	140 cm	44	20 - 80 cm	215 cm	270 kg	B2-261 à L1-382		5 412,00
W20TS01405	**FOX cross 1600**	160 cm	50	20 - 80 cm	229 cm	290 kg	B2-261 à L1-382		5 602,00
W20TS01244	**ELK cross 1200**	120 cm	10	20 - 80 cm	190 cm	270 kg	L1-452 à L2-622	R	6 439,00
W20TS01227	**ELK cross 1400**	140 cm	12	20 - 80 cm	210 cm	300 kg	L1-452 à L2-622		6 659,00
W20TS01245	**ELK cross 1600**	160 cm	14	20 - 80 cm	230 cm	330 kg	L1-452 à L2-622		6 898,00

BROYEURS A FLEAUX		Largeur de coupe	Nombre de couteaux	Hauteur de coupe	Déport latéral	Poids	Puissance tracteur	
W20TS01215	**PUMA 1400**	140 cm	88	20 - 80 mm	-	225 kg	30 ch	4 088,00
W20TS01231	**PUMA 1400 DH**	140 cm	88	20 - 80 mm	20 cm	246 kg	30 ch	4 932,00
W20TS01216	**PUMA 1600**	160 cm	96	20 - 80 mm	-	240 kg	35 ch	4 220,00
W20TS01217	**PUMA 1600 DH**	160 cm	96	20 - 80 mm	25 cm	240 kg	35 ch	5 206,00
W20TS01234	**PUMA 1800**	180 cm	116	20 - 80 mm	-	290 kg	40 ch	4 630,00
W20TS01235	**PUMA 1800 DH**	180 cm	116	20 - 80 mm	25 cm	290 kg	40 ch	5 618,00

Accessoires pour broyeurs à fléaux		
W20TS01222	Kit de roues frontales PUMA	547,00
W20TS01278	Kit 1000 Tr pour PUMA 1200, PUMA 1400 et PUMA 1600	162,00
W20TS01279	Kit 1000 Tr pour PUMA 1800	162,00

TONDOBACS A FLEAUX		Largeur de coupe	Nombre de couteaux	Hauteur de coupe	Volume bac	Poids	Puissance tracteur		
W20TS01236	**KOALA 1000**	100 cm	32	20 - 80 cm	600 l	210 kg	16 ch		5 138,00
W20TS01223	**KOALA 1200**	120 cm	40	20 - 80 cm	700 l	250 kg	20 ch		6 027,00
W20TS01238	**KOALA 1200 PRO** Bennage en hauteur 185 cm	120 cm	40	20 - 80 cm	700 l	330 kg	25 ch		7 808,00
W20TS01237	**KOALA 1600**	160 cm	50	20 - 80 cm	900 l	310 kg	25 ch		6 679,00
W20TS01224	**KOALA 1600 PRO** Bennage en hauteur 185 cm	160 cm	50	20 - 80 cm	900 l	390 kg	30 ch		8 526,00
W20TS01240	**PANTHER 1600**	160 cm	48	20 - 80 cm	1500 l	530 kg	40 ch	R	8 630,00
W20TS01225	**PANTHER 1600 PRO** Bennage en hauteur 195 cm	160 cm	48	20 - 80 cm	1500 l	650 kg	40 ch		11 713,00
W20TS01241	**PANTHER 1800**	180 cm	58	20 - 80 cm	1800 l	590 kg	50 ch	R	9 417,00
W20TS01243	**PANTHER 1800 PRO** Bennage en hauteur 195 cm	180 cm	58	20 - 80 cm	1800 l	730 kg	50 ch		12 260,00
W20TS01242	(#) **PANTHER 2000**	200 cm	64	20 - 80 cm	2000 l	650 kg	60 ch		9 931,00

Accessoires pour broyeurs à fléaux, broyeurs d'accotement et tondobacs à fléaux			
W21TSP0001	Fléau "Y" à monter par paire. Compatible en standard avec PUMA	(*)	3,76
W21TSP0018	Fléau palette avec trou. Compatible en standard avec KOALA, KOALA PRO	(*)	7,52
W21TSP0019	Fléau palette avec lumière. Compatible en standard avec PANTHER, PANTHER PRO et en option avec PUMA	(*)	7,52
W21TSP0021	Couteau scarificateur. Compatible en option avec KOALA, KOALA PRO, PANTHER, PANTHER PRO, PUMA	(*)	7,34
W21TSP0125	Marteau avec trou. Compatible en option avec KOALA, KOALA PRO	(*)	12,87
W21TSP0126	Marteau avec lumière. Compatible en option avec PANTHER, PANTHER PRO, PUMA	(*)	12,57
W21TSP0504	Marteau lourd - Compatible en standard avec ELK cross	(*)	15,98
W21TSP0002	Kit vis et écrou axe	(*)	2,33
W21TSP0502	Vis axe ELK	(*)	2,91
W21TSP0006	Rondelle	(*)	0,41
W21TSP0503	Ecrou ELK	(*)	2,03
W21TSP0014	Goupille ressort	(*)	0,55
W21TSP0015	Axe pour manille	(*)	1,91

DEBROUSSAILLEUSES A BRAS HYDRAULIQUE		Largeur de coupe	Nombre de couteaux	Extention horizontale	Commande	Poids	Puissance/Poids mini tracteur		
W20TS01671	**T250A + TME80**	80 cm	40	270 cm	mécanique	338 kg	20-40 ch/700 kg	R	12 783,00
W20TS01670	**T320A + DELTA + TME80**	80 cm	40	324 cm	électrique	410 kg	25-55 ch/900 kg	R	17 014,00

(#) : Make To Order (MTO), non stocké par Kubota, des frais de port s'appliquent (cf. l'ADV)

R *: article non réapprovisionné, vérifier la disponibilité avec l'ADV, jusqu'à fin des stocks!*

(*) Prix indicatif des références W21TSP : consulter le Département Pièces de Rechange

Des outils de travail du bois pour un entretien raisonné et durable de nos massifs forestiers

UNIVERS BOIS

Des outils performants pour l'entretien des espaces arborés et l'exploitation des forêts

- Robustes et professionnels
- Compacts pour le travail en milieu urbain
- Valorisation du bois

BROYEURS DE BRANCHES

Une large gamme de broyeurs pour le déchiquetage des branches et la transformation du bois en plaquettes.

- Transmission PDF robuste, équipée de roue libre.
- Régulation « No Stress ».
- Goulotte d'éjection orientable et réglable.

FENDEUSES DE BÛCHES

Des fendeuses hautes performances, pour le professionnel et le particulier.

- Transmission PDF robuste.
- Châssis renforcé. Coin « domex » haute résistance.
- Hydraulique embarqué pro : réservoir d'huile indépendant (sauf S9TH56), flexibles renforcés avec revêtement acier, filtre à huile protégé.

BANCS DE SCIES

- Attelage 3 points catégorie 1.
- Transmission PDF robuste.
- Châssis renforcé, mécano soudé.
- Sécurité opérateur : veille automatique
- Scie haute résistance, dents carbure.
- Transmission secondaire par 3 courroies trapézoïdales.
- Conforme à la réglementation EN 1870-6 : 2018

Prix public HT

BROYEURS DE BRANCHES		Diamètre	Fléaux/ Couteaux	Ameneurs	Position tracteur	Ouverture	Poids	Puissance tracteur		
W20TS01476	VSF10	10 cm	24 fléaux	roul sup	perpend.	21x10 cm	300 kg	16 - 30 ch		11 368,00
W20TS01477	VSF12	12 cm	24 fléaux	roul sup	perpend.	23,4x12 cm	400 kg	30 - 50 ch		14 320,00
W36TS00030	KBVNP150	15 cm	24 fléaux	roul sup tapis inf	perpend.	89x69,2 cm (au plus large)	550 kg	40 - 70 ch	R	21 579,00

FENDEUSES DE BUCHES		Puissance	Lèves bûches	Longueur de bûches	Volume huile	Vitesse descente V1/V2	Poids	Puissance tracteur		
W20TS01454	S10TH56	10 tonnes		56 cm	hyd tracteur		78 kg	15 ch		1 244,00
W20TS01455	S13CH70	13 tonnes		70 cm	22 l	9 / 23 cm/sec	250 kg	30 ch		2 450,00
W20TS01456	S13CH113	13 tonnes		113 cm	28 l	9 / 23 cm/sec	320 kg	30 ch		2 959,00
W20TS01457	S16CH113L	16 tonnes	x	113 cm	28 l	8 / 16 cm/sec	335 kg	30 ch	R	3 678,00
W20TS01458	S19CH123L	19 tonnes	x	123 cm	45 l	11 / 25 cm/sec	390 kg	45 ch	R	4 274,00
W20TS01459	S22CH123L	22 tonnes	x	123 cm	45 l	9 / 25 cm/sec	420 kg	45 ch	R	4 602,00

BANCS DE SCIES		Diamètre scie	Diamètre bûches	Equipement	Entrain. scie/tapis	Poids	Puissance tracteur	
W20TS01939	SC 700 C (V2.0)	700 mm	30 cm	chevalet	courroies	155 kg	20 - 70 ch	2 334,00

R *: article non réapprovisionné, vérifier la disponibilité avec l'ADV, jusqu'à fin des stocks!*

Des outils de nettoyage des routes et des chemins pour des voies de circulation propres et praticables en toute sécurité

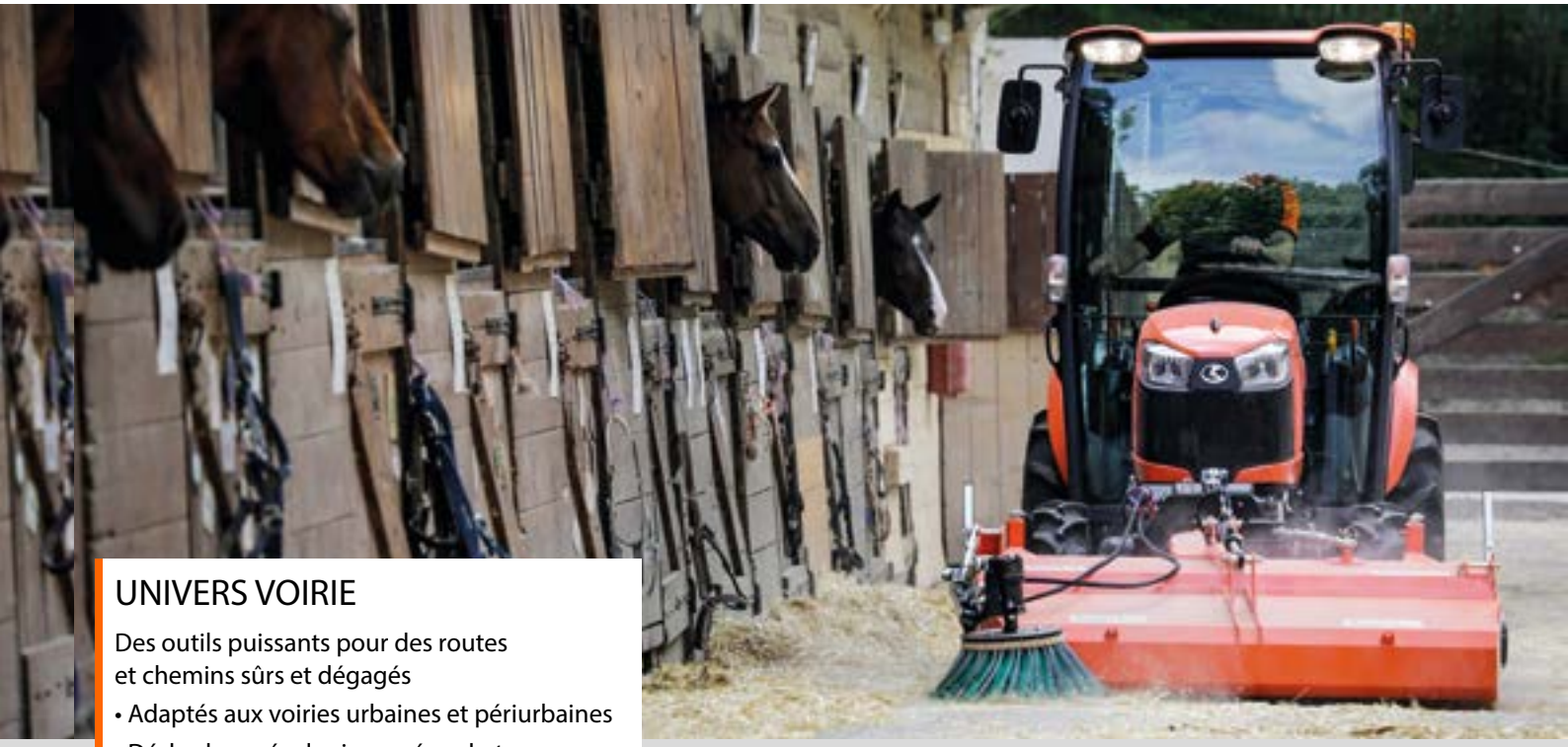

UNIVERS VOIRIE

Des outils puissants pour des routes et chemins sûrs et dégagés

- Adaptés aux voiries urbaines et périurbaines
- Désherbage écologique, zéro phyto

BALAYEUSES

Une large gamme de balayeuses de 130 à 240 cm, avec ou sans ramassage adaptées à tous types de tracteurs compacts.

- Transmission PDF robuste (modèle R240 à entraînement hydraulique).
- Châssis renforcé, mécano soudé.
- Réglage simple et précis de la hauteur pour la brosse.

BALAYEUSES		Diamètre brosse	Largeur	Entrain.	Orientation	Poids	Type tracteur		Prix public HT
W20TS01463	(#) **SGK-130** avec bac 130 L*	40 cm	130 cm	PDF	25 °	135 kg	B2	R	5 955,00
W20TS01469	(#) **SGK-150** avec bac 150 L*	40 cm	150 cm	PDF	25 °	150 kg	B2	R	6 342,00
W20TS01465	(#) **RS-140**	52,5 cm	140 cm	PDF	25 °	180 kg	B2-LX-L	R	4 945,00
W20TS01473	(#) **RS-180**	52,5 cm	180 cm	PDF	25 °	210 kg	B2-LX-L	R	5 835,00

(*) Nécessite un distributeur Double Effet / (**) Nécessite deux distributeurs Double Effet

(#) *: Make To Order (MTO), non stocké par Kubota, des frais de port s'appliquent (cf. l'ADV)*

R *: article non réapprovisionné, vérifier la disponibilité avec l'ADV, jusqu'à fin des stocks!*

Des outils de déneigement pour des déplacements en toute sécurité

UNIVERS NEIGE

Des outils efficaces pour l'entretien hivernal

- Efficaces et robustes
- Adaptés aux contraintes des environnements urbains (surfaces étroites et encombrées)
- Système «Icefighter» : solution écologique permettant de réduire de 75% la consommation de sel pour une efficacité comparable ; rapidité d'action avec la pulvérisation de saumure

LAMES CHASSE-NEIGE

- Lames droites de 125 à 180 cm de largeur ou étraves
- Bandes racleuses très résistantes à l'usure (acier / polyuréthane).
- Escamotage de la bande racleuse ou lame en cas de choc.
- Faible asymétrie pour une largeur de travail maximum.
- Sécurité hydro de butée en option.

ÉPANDEURS

- A plateaux rotatifs inox
- Cadre robuste, galvanisé à chaud.
- Trémie, disque et limiteur d'épandage en inox. Résistant à la corrosion.
- Protections anti-projection de série.

- A bandes, autochargeables
- Construction robuste, pour l'épandage en conditions difficiles. Fond en caoutchouc, en pression par ressort, peut s'ouvrir largement pour une vidange rapide.
- Utilisable pour le sablage des sols sportifs (cylindre à sable en option).

Prix public HT

LAMES CHASSE-NEIGE DROITES		Largeur de lame	Largeur déneigement	Hauteur de lame	Poids	Poids max veh. porteur	Type tracteur		
W20TS01305	**OEP01-125 (K)**	125 cm	106 cm	50 cm	75 kg	650 kg	BX-B1	R	2 487,00
W20TS01307	**OEP01-160 (K)**	160 cm	136 cm	50 cm	95 kg	650 kg	BX-B1	R	2 955,00
W20TS01309	**OES2-140 (K)**	140 cm	118 cm	60 cm	130 kg	1240 kg	B2-LX-L	R	3 105,00
W20TS01310	**OES2-160 (K)**	160 cm	136 cm	60 cm	140 kg	1240 kg	B2-LX-L	R	3 226,00
W20TS01336	**OEPA3-180 (K) ***	180 cm	154 cm	60 cm	172 kg	1360 kg	L2	R	4 682,00
Accessoires									
W20TS01509	(#) OEPA3-UEV - Sécurité hydro brutée pour OEPA3-180 (K)							R	747,00

* Compensation de niveau hydro. 12°

LAMES CHASSE-NEIGE ETRAVES		Largeur de lame	Largeur déneigement	Hauteur de lame int/ext	Poids	Poids max veh. porteur	Type tracteur		
W20TS01311	**OEPV3-130 (K) ***	130 cm	110 cm	60/66 cm	178 kg	1250 kg	BX-B1	R	5 804,00
W20TS01313	**OEPV3-182 (K) ***	182 cm	154 cm	60/66 cm	209 kg	1250 kg	B2-LX-L-L2	R	6 878,00

* Compensation de niveau hydro. 12°

EPANDEURS ROTATIFS INOX		Contenance	Charge utile	Largeur épandage	Poids	Type tracteur		
W20TS01317	**OXTB-600**	600 l	990 kg	1,2 - 8 m	170 kg	M	R	6 107,00
Accessoires								
W20TS01339	(#) OXTB-MREMG2 - Commande électrique d'ouverture de la trémie pour OXTB-600 et OXTB 750						R	1 002,00

EPANDEURS A BANDES AUTOCHARGEABLES		Contenance	Largeur ext. Max	Largeur épandage	Poids	Type tracteur		
W20TS01319	**OXL-300 + couverture + éclairage**	300 l	149 cm	125 cm	230 kg	B2-LX-L	R	8 447,00
W20TS01320	**OXL-500 + couverture + éclairage**	500 l	174 cm	150 cm	365 kg	L2	R	10 691,00
Accessoires								
W20TS01322	(#) OXL-500BW - Arbre sablage largeur 150 cm						R	1 145,00

(#) *: Make To Order (MTO), non stocké par Kubota, des frais de port s'appliquent (cf. l'ADV)*

R *: article non réapprovisionné, vérifier la disponibilité avec l'ADV, jusqu'à fin des stocks!*

RTV520

GARANTIE 2 ANS

2 ans + programme d'extension de garantie

Un maximum de maniabilité et de confort pour des utilisations travail ou loisirs.

Compact et agile, le véhicule utilitaire RTV520 se distingue par sa robustesse et sa fiabilité, toujours prêt à vous seconder au quotidien, même dans les conditions les plus difficiles.
En plus du nouveau moteur essence Kubota de 520 cm3, il affiche un tout nouveau design et une ergonomie rappelant son grand frère, le RTV-X1110. Si le RTV520 conserve la transmission VHT qui lui procure plus de puissance et de souplesse, il dispose d'une nouvelle suspension pour plus de maniabilité et de confort en utilisations travail ou loisirs.

	RTV520	
Coloris	Orange	Camouflage
Carburant	Essence	
Puissance (ch)	17,7	
Cm³ <cyl>	514 <2>	
Transmission	Hydrostatique à variation continue (VHT)	
Capacité de la benne (kg)	200	
Volume de la benne (m3)	0,25	
Capacité de remorquage (kg)	530	

CARACTÉRISTIQUES

MOTEUR

- Moteur essence Kubota GZ520-E3F-UV
  2 cylindres, refroidissement liquide
- Injection électronique
- Puissance maximale : 17,4 ch
- Démarrage électrique
- Capacité du réservoir à carburant : 19,2 litres
- Filtre à air double élément

BENNE ARRIÈRE

- Bennage mécanique
- Capacité de la benne : 200 kg
- Volume de la benne : 250 litres
- Fond plat ondulé
- Hayon arrière verrouillable à ouverture à plat
- 4 crochets de fixation pour sangle
- Hauteur de la benne (non chargée) : 874 mm
- Largeur : 1033 mm
- Longueur : 854 mm
- Profondeur : 286 mm

TRANSMISSION

- Hydrostatique à variation continue VHT
- Frein dynamique
- 2 vitesses avant (rapide-lente) + 1 marche arrière
- Homologation route 32 km/h

POSTE DE CONDUITE

- Plateforme à plancher plat
- Arceau de sécurité US
- Nouveau design intérieur et extérieur
- Jauge à carburant électrique
- Siège avec ceinture de sécurité
- Pédales suspendues
- 2 phares avant
- 2 porte-boissons
- Larges mains courantes

PONT AVANT

- Direction souple à crémaillère
- Transmission de la puissance par cardan
- Freins à disques
- Engagement 4 RM
- Roues avant à suspension indépendante type Mc Pherson

PONT ARRIÈRE - FREINS

- Blocage du différentiel mécanique à commande au pied
- Transmission de la puissance par cardan
- Freins à disques
- Frein de stationnement
- Nouvelle suspension multi-bras

GABARIT (suivant modèles)

- Voie avant : 1020 mm
- Voie arrière: 1040 mm
- Largeur hors tout : 1390 mm
- Charge admissible : 425 kg
- Capacité de remorquage : 530 kg
- Poids : 625 kg

ÉQUIPEMENTS OPTIONNELS

PNEUMATIQUES (additionnels disponibles au Dép. Pièces de Rechange)

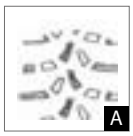

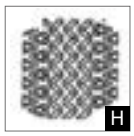

- ATV A
- HDWS H

LESTAGE / ATTELAGE

- Barre d'attelage arrière pour montage d'une boule 3
- Crochet d'attelage arrière - chape boule

POSTE DE CONDUITE

- Appuie-tête 1
- Supports appuie-tête
- Grille arrière d'habitacle
- Compartiment de rangement avant
- Pare-brise
- Toit canopy 2
- Feux de travail AV (x2)
- Feu de travail AV (x1)
- Faisceau prise 3 plots 12 V
- Extincteur à poudre 2 kg + support
- Indicateur de vitesse
- Alarme de recul

BENNE ARRIÈRE

- Protection de fond de benne 4

DIVERS

- Protection de calandre 5
- Ressorts renforcés pour lourdes charges
- Kit treuil
- Arceau de remplacement

VEHICULE UTILITAIRE - Avec équipement complet (configurable)

FIN DE STOCK. CONSULTER ADV

RTV520 - Transmission VHT+		HT	
W36TC00017	RTV520 - Orange - 17,7 ch	15 689,00	
	*Avec pneus HDWS - **non homologué route***		
	RTV520 - Orange - 17,7 ch	18 134,00	(montage impossible en retrofit)
	*Avec pneus HDWS - **Avec kit homologation route* 32km/h (en fonction des pays)***		
	Roues d'origine comprises et non échangeables		
	Banquette d'origine, arceau.		
W36TC00017	RTV520 - Camouflage - 17,7 ch	17 000,00	
	*Avec pneus ATV - **non homologué route***		
	RTV520 - Camouflage - 17,7 ch	19 445,00	(montage impossible en retrofit)
	*Avec pneus ATV - **Avec kit homologation route* 32km/h (en fonction des pays)***		
	Roues d'origine comprises et non échangeables		
	Banquette d'origine, arceau.		

** Le kit route avec les roues e-mark est une option d'usine qui ne peut être monté ultérieurement en concession*

EQUIPEMENTS OPTIONNELS

			Prix public	HT
POSTE DE CONDUITE				
K742199550	1	Appuie-tête RTV520 -nécessite son support K731199530 ou la grille arrière K731199540- (à commander par 2)		60,00
K731199580		Supports appuie-tête (x2)		106,00
K731199590		Grille arrière d'habitacle		200,00
K732199560		Compartiment de rangement avant		224,00
K732199570		Boite à gants		311,00
W20TK00951		Pare-brise verre -non prépercé pour recevoir des essuie-glaces-		577,00
K731199390	2	Toit canopy platisque		265,00
W24TS00617		Kit essuie-glaces		167,00
K731199620		Feux de travail AV (x2)		190,00
K731199630		Feu de travail AR (x1)		121,00
W20TS01197		Faisceau prise 3 plots 12 V		132,00
W20TS01093		Extincteur à poudre 2 kg + support		90,00
K731199650		Indicateur de vitesse pour RTV520		122,00
K732199640		Alarme de recul pour RTV520		135,00
LESTAGE / ATTELAGE				
W20TS01652	3	Crochet d'attelage arrière - chape boule		258,00
BENNE ARRIERE				
K731199200	4	Protection de fond de benne pour RTV520		149,00
ACCESSOIRES DIVERS				
K732199210	5	Protection de calandre		291,00
K731199180		Ressorts renforcés pour lourdes charges		281,00
W36TS00155		Kit treuil complet Warn VRX45-s		1 376,00
K732199310		Arceau de remplacement		605,00

(*) Le kit route est une option d'usine qui ne peut être monté ultérieurement en concession.
Roues en supplément de celles montées d'origine (diponibles au Dépt. Pièces de Rechange) - pas de possibilité d'échange.

Toit canopy (K731199390) obligatoire si choix du Pare-brise verre (W20TK00951)

RTV-X1110

GARANTIE 2 ANS

2 ans + programme d'extension de garantie

Commodité d'utilisation, ergonomie et confort pour un agrément de conduite exceptionnel.

Réputé pour être le plus productif et le plus sûr du marché, le véhicule utilitaire Kubota RTV-X1110, animé par un robuste moteur diesel de 25 ch est maintenant doté d'une transmission hydrostatique à variation continue VHT X qui offre plus de couple et de réactivité avec un maximum de maniabilité et de contrôle en toutes situations.
Sur route ou terrains accidentés, le RTV X1110 offre un maximum de confort avec son assise banquette confortable et son ergonomie de type automobile.

	RTV-X1110	
Modèle	Arceau	Cabine
Puissance (ch)	25	
Cm³ <cyl>	1123 <3>	
Couple max (N.m)	70,4	
Transmission	Hydrostatique à variation continue (VHT-X)	
Bennage du plateau	Hydraulique	
Capacité de chargement (kg)	685	591
Pare-buffle	Standard	
Suspension AV/AR	Indépendante	
Couleurs disponibles	Orange et camouflage	

CARACTÉRISTIQUES

MOTEUR

- Moteur diesel Kubota D1105-EF2
  1123 cm^3
  3 cylindres, refroidissement liquide
  Couple maxi 70,4 N.m entre 2000 et 2400 tr/min
- Puissance maximale : 25 ch
- Démarrage électrique
- Capacité du réservoir à carburant : 30 l
- Filtre à air double élément

TRANSMISSION

- Hydrostatique à variation continue VHT-X (nouvelle transmission)
- 2 vitesses avant (rapide-lente) + 1 marche arrière
- Homologation route 40 km/h

PONT AVANT

- Direction hydrostatique
- Transmission de la puissance par cardan
- Freins multidisques humides
- Engagement 4 RM
- Roues avant à suspension indépendante réglable, à double triangles
- Différentiel avant à glissement limité

PONT ARRIÈRE - FREINS

- Blocage du différentiel mécanique à commande au pied
- Transmission de la puissance par cardan
- Freins multidisques humides
- Freins de stationnement via levier poste de conduite
- Roues arrière à suspension indépendante, à double triangles Extra Duty IRS
- Crochet d'attelage

BENNE ARRIÈRE

- Bennage hydraulique
- Capacité de la benne : 500 kg
- Fond plat ondulé
- Hayon arrière verrouillable à ouverture à plat
- 4 crochets de fixation pour sangle
- Largeur : 1465 mm
- Longueur : 1030 mm
- Profondeur : 285 mm

POSTE DE CONDUITE

- Plateforme à plancher plat
- Structure de protection CE
- Sièges type banquette séparée avec ceinture de sécurité
- Grille de protection / benne
- Tableau de bord à affichage numérique
- Pédales suspendues
- 2 phares avant
- 2 porte-boissons
- Larges mains courantes
- Boîte à gants
- Plafonnier, équipement radio, chauffage sur la version cabine

GABARIT (suivant modèles)

- Voie avant : 1240 mm
- Voie arrière : 1240 mm
- Largeur hors tout : 1654 mm
- Charge admissible : 685 kg
- Poids : 1084/1167 kg
- PTAC : 1620 kg

GÉNÉRAL

- Homologué route
- Couleur carrosserie : orange ou camouflage
- Pare choc avant
- Roues HDWS

ÉQUIPEMENTS OPTIONNELS

PNEUMATIQUES

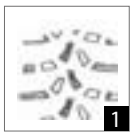
1

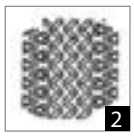
2

- ATV 1
- HDWS 2

HYDRAULIQUE / RELEVAGE AVANT

4

- Relevage AV ver. Premium 4
- Relevage AV - force d'arrachement 500 kg
- Kit dérivation hyd -coupleur- bennette
- Kit raccord hydraulique simple

POSTE DE CONDUITE

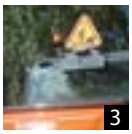
3

- Autoradio CD/Autoradio CD Bluetooth
- Accélérateur à main
- Pare-brise avec essuie-glace et lave-glace (pour modèle arceau)
- Kit gyrophare LED 3
- Rampe triflash
- Phares de travail pour cabine (x2 AV + x1 AR)
- Faisceau prise 3 plots 12 V avant
- Extincteur à poudre 2 kg + support
- Alarme de recul

BENNE ARRIÈRE

5

- Bac ABS moulé 5

LESTAGE / ATTELAGE

- Crochet d'attelage arrière - chape boule (option obligatoire)

DIVERS

6

- Kit bavettes roues AV/AR
- Protection AV/AR des soufflets des joints de cardan
- Jauge -allongée- d'huile moteur
- Ressorts renforcés pour lourdes charges
- Kit amortisseurs avant utilisations intenses
- Kit treuil 6

VEHICULE UTILITAIRE - Avec équipement complet (configurable)

ARCEAU		HT	
W36TC00032	RTV-X1110 chantier Orange	27 628,00	*Certificat de conformité Arceau (immuable, ne peut être converti en Cabine)*
	RTV-X1110 loisirs Camo	28 037,00	*Arceau avec toit métallique + grille ar + emplacement plaque + rétroviseur*
	Crochet d'attelage ar - chape boule	258,00	*Pare-choc arrondi, sièges séparés de type banquette,*
			tableau de bord digital, bennage hydraulique,

CABINE		HT	
W36TC00032	RTV-X1110 chantier Orange	32 337,00	*Certificat de conformité Cabine*
	RTV-X1110 loisirs Camo	32 743,00	*Pare-choc arrondi, sièges séparés de type banquette,*
	Crochet d'attelage ar - chape boule	258,00	*tableau de bord digital, bennage hydraulique,*
			avec à l'avant ressorts renforcés et kit amortisseurs utilisations intenses,

avec pneus 25x10-12 HDWS, crochet d'attelage avant à goupille,
Crochet d'attelage arrière - chape boule (à ajouté pour la valorisation, mais inclus lors de la commande SAP),
Roues d'origine comprises et non échangeables.

Possibilité de montage du RTV-X1110 pour la France et l'Italie : Frais d'assemblage version arceau (464 € HT) / version cabine (824 € HT)

EQUIPEMENTS OPTIONNELS

						Prix public HT
PNEUMATIQUES						
W20TK01059	1	Paire de roues	additionnelle	AV/AR : ATV (jantes acier)	(1)	374,00
				Prix de l'ensemble (4 roues)		*748,00*
W20TK01062	2	Paire de roues	additionnelle	AV/AR : HDWS (jantes acier)	(1)	404,00
				Prix de l'ensemble (4 roues)		*808,00*
W20TK01060	1	Paire de roues	additionnelles	AV/AR : ATV (jantes aluminium)	(1)	564,00
				Prix de l'ensemble (4 roues)		*1 128,00*
W20TK01061	2	Paire de roues	additionnelle	AV/AR : HDWS (jantes aluminium)	(1)	616,00
				Prix de l'ensemble (4 roues)		*1 232,00*
POSTE DE CONDUITE						
W36TK00183		Autoradio DAB+ bluetooth sans CD			(2)	294,00
W20TS01080		Kit faisceau haut-parleurs autoradio (sélectionné automatiquement à la commande de l'autoradio)			(2)	103,00
K742199450		Accélérateur à main pour RTV-X1110				130,00
W26TS01773		Pare-brise avec essuie-glace et lave-glace (pour modèle arceau)				835,00
W36TK00184	3	Kit gyrophare LED pour RTV-X1110				215,00
W20TK01137		Rampe triflash RTV-X1110 (nécessite un gyrophare)				910,00
W36TK00276		Phares de travail pour cabine (x2 AV + x2 AR)				289,00
W20TS01197		Faisceau prise 3 plots 12 V avant				132,00
W20TK01316		Extincteur à poudre 2 kg + support				124,00
K759199640		Alarme de recul				110,00
W26TK00701		Kit bouchon de réservoir à clef				55,00
HYDRAULIQUE						
W36TK00200	4	Relevage AV ver. Premium indépend. (avec distrib+pompe+montée/descente et inclinaison de lame)			(3)	3 958,00
W36TK00274		Relevage AV - force d'arrachement 500 kg (utilisant l'hyd. de bennage du plateau, inclus la dérivation)			(3)	2 703,00
K759199330		Kit dérivation hyd -coupleur- bennette (Nb : déjà inclus dans la solution de relevage avant W20TK01136)				246,00
W20TS01101		Kit raccord hydraulique simple (Nb : déjà inclus dans la solution de relevage avant W20TK01136)				192,00
BENNE ARRIERE						
K759199580	5	Bac ABS moulé pour benne AR				334,00
ACCESSOIRES DIVERS						
W20TK01276		Kit bavettes roues AV/AR				385,00
W20TK01277		Protection AV/AR des soufflets des joints de cardan				100,00
K773199810		Jauge -allongée- d'huile moteur pour RTV-X1110				87,00
K759199190		Ressorts renforcés avant (paire - d'origine en version cabine)			(3)	129,00
K759199180		Kit amortisseurs avant utilisations intenses (paire - d'origine en version cabine)				310,00
W36TS00155	6	Kit treuil complet Warn VRX45-s			(4)	1 376,00

(1) Paire en supplément de celle montée d'origine - pas de possibilité d'échange.
(2) Autoradio uniquement montable sur la version cabine.
(3) Nécessite les ressorts renforcés lors de l'addition de poids à l'avant, incompatible treuil.
(4) Incompatible relevage avant.

Série GR1600-II

GARANTIE 2 ANS

2 ans + programme d'extension de garantie

Des résultats impeccables qui combleront les particuliers les plus exigeants.

Plaisantes et puissantes, les auto-portées GR1600-II et GR1600ID diesel assurent à chaque passage des résultats de tonte impeccables. A la différence du système par courroie que l'on trouve sur la plupart des autoportées grand public essence, les GR disposent d'un entraînement de la transmission et du plateau de coupe par cardan. Reconnues pour leur qualité de coupe quelles que soient les conditions de tonte et également de ramassage pour la GR1600-II, ces tondeuses occupent une place de choix dans le segment des autoportées pour particuliers.

	GR1600-II	GR1600 ID
Puissance (ch)	13,5	
Cm³ <cyl>	479 <2>	
Transmission	Hydrostatique	
Vitesse de déplacement (km/h)	10	
Transmission au plateau de coupe	Par cardan	
Embrayage de la PDF	Multidisques humides	
Largeur de coupe (m)	1,07 m	
Ejection	arrière / mulching (option)	latérale/mulching
Bac de ramassage (l)	370	250 (option)

CARACTÉRISTIQUES

MOTEUR

- Moteur diesel à technologie E-TVCS Kubota
- Injection mécanique
- Vitesse max. du moteur : 3300 à 3400 tr/min
- Refroidissement liquide
- Réservoir à carburant : 18 l
- Capot ouverture totale

SÉCURITÉ

- Contacteur de présence sur le siège
- Contacteur de démarrage sur la pédale de frein
- Système d'alarme en marche arrière
- Arceau de sécurité repliable sur la GR1600-II
- Siège avec ceinture de sécurité sur la GR1600-II

TRANSMISSION

- Transmission hydrostatique
- Vitesse de déplacement max. : 10 km/h
- Contrôle de vitesse par monopédale HST

POSTE DE CONDUITE

- Plateforme plane
- Siège réglable
- Contacteur à clef
- Commandes à portée de main
- Tableau de bord « Easy Checker »

PRISE DE FORCE

- Embrayage multidisques humides

PLATEAU DE COUPE

- Types d'éjection : arrière avec ramassage centralisé
- Plateau « Infinity » (éjection latérale/ mulching) sur la GR1600 ID
- Entraînement plateau par cardan
- Largeur de coupe : 107 cm
- Hauteur de coupe : 25 à 102 mm
- Réglage de hauteur de coupe par molette crantée centralisée
- Système de relevage du plateau de coupe par tringlerie
- 4 roulettes antiscalp (dont 2 réglables)

DIRECTION

- Direction à crémaillère

BAC DE RAMASSAGE (pour GR1600-II)

- Capacité : 370 l
- Bennage au sol : hauteur de 500 mm
- Ouverture assistée par compas à gaz

FREINS

- Freins à expansion
- Frein de parking par verrouillage au pied

GABARIT (suivant modèles)

- Voie avant : 750 mm
- Voie arrière : 820 mm (825 mm pour la GR1600ID)
- Largeur totale avec tondeuse : 1110 mm (1365 mm pour la GR1600 ID)
- Hauteur totale avec arceau : 1985 mm
- Poids avec arceau : 465 kg

ÉQUIPEMENTS OPTIONNELS

PLATEAU DE COUPE (pour GR1600-II)

- Kit mulching 1
- Kit anti-retour de feuilles

RAMASSAGE

- Bac de ramassage de 250 l à attache rapide (pour GR1600ID) 2
- Déflecteur d'herbe (pour GR1600-II) 3

CONDUITE

- Régulateur de vitesse

TONDEUSE GR1600-II - Avec équipement complet (configurable)

AVEC BAC		HT
W36TC00027	GR1600-II -13,5 ch	9 840,00

Avec arceau de sécurité
Ejection arrière 1,07 m - RCK42
Bac de ramassage 370 l
Avec système d'alarme en marche arrière Kubota (KRA).

EQUIPEMENTS OPTIONNELS

			Prix public	HT
TONTE				
W20TS00857	1	Kit mulching		306,00
W20TS01074		Kit anti-retour de feuilles		146,00
Article suivant uniquement pour remplacement				
		Plateau de coupe de remplacement RCK42GREU-2 (ISO5395 et non ISO)		dept Pièces d
RAMASSAGE				
K630295000	3	Déflecteur d'herbe		762,00
AUTRES				
K125394000		Régulateur de vitesse		268,00
W24TS00494		Support d'attelage		50,00
W26TK00701		Kit bouchon de réservoir à clef		55,00

TONDEUSE GR1600 ID - Avec équipement complet (configurable)

SANS BAC		HT	TTC
W36TC00027	GR1600 ID - 13,5 ch	8 586,00	10 303,00

Ejection latérale/mulching 1,07 m
Sans bac de ramassage
Avec système d'alarme en marche arrière Kubota (KRA).

EQUIPEMENTS OPTIONNELS

			Prix public	HT
TONTE				
Article suivant uniquement pour remplacement				
		Plateau de coupe de remplacement RCK42-GR16-2 (ISO5395 et non ISO)		Voir dept Pièc
RAMASSAGE				
W20TK00953	2	Bac de ramassage GCK42-GR16 de 250 litres		1 622,00
AUTRES				
K125394000		Régulateur de vitesse		268,00
W24TS00494		Support d'attelage		50,00
W26TK00701		Kit bouchon de réservoir à clef		55,00

Série GR2120

GARANTIE 2 ANS

2 ans + programme d'extension de garantie

Puissance, maniabilité, qualité de couple et de ramassage : un vrai travail de Pro pour les plus perfectionnistes.

Puissantes et ultra-maniables, les GR garantissent à tout un chacun une qualité de coupe et de ramassage comme un Pro pour une tonte impeccable. Avec la GR2120 vous bénéficiez d'une tondeuse autoportée diesel 4 RM offrant un maximum de maniabilité et de traction en toutes conditions. Sa technologie « Glide Steer », exclusive Kubota, préserve également les sols en libérant la roue arrière intérieure lors d'angles de braquage très courts pour faciliter les manœuvres sans endommager le gazon.

	GR2120-II	GR2120 S
Puissance (ch)	21	
Cm³ <cyl>	778 <3>	
Transmission	Hydrostatique	
Vitesse de déplacement (km/h)	9	
Transmission du plateau de coupe	Par cardan	
Embrayage de la PDF	Multidisques humides	
Largeur de coupe (m)	1,22 m	
Ejection	Arrière	Latérale
Mulching	Kit optionnel	
Bac de ramassage (l)	450	/

CARACTÉRISTIQUES

MOTEUR

- Moteur diesel à technologie E-TVCS Kubota
- Injection mécanique
- Vitesse max. du moteur : 3100 à 3250 tr/min
- Refroidissement liquide
- Réservoir à carburant : 18 l
- Alarme de surchauffe moteur
- Capot ouverture totale

SÉCURITÉ

- Contacteur de présence sur le siège
- Contacteur de démarrage sur la pédale de frein
- Système d'alarme en marche arrière
- Arceau de sécurité repliable
- Siège avec ceinture de sécurité

TRANSMISSION

- Transmission hydrostatique
- Vitesse de déplacement max. : 9 km/h
- Contrôle de vitesse par monopédale HST
- 4 roues motrices (4RM)

POSTE DE CONDUITE

- Plateforme plane
- Siège réglable
- Contacteur à clef
- Commandes à portée de main
- Tableau de bord « Easy Checker »

PRISE DE FORCE

- Embrayage hydraulique multidisques humide

PLATEAU DE COUPE

- Types d'éjection : arrière avec ramassage centralisé
- Plateau éjection latérale sur la GR2120 S
- Entraînement plateau par cardan
- Largeur de coupe : 122 cm
- Hauteur de coupe : 25 à 102 mm
- Réglage de hauteur de coupe par molette crantée centralisée
- Système hydraulique de relevage du plateau de coupe
- 4 roulettes antiscalp (dont 2 réglables)
- Profondeur du plateau de 12,7 cm

DIRECTION

- Direction hydrostatique
- Technologie « Glide Steer »
- Rayon de braquage : 1 m

BAC DE RAMASSAGE (pour GR2120-II)

- Capacité: 450 l
- Bennage au sol : hauteur de 540 mm
- Ouverture assistée par compas à gaz
- Capteur de remplissage étalonnable
- Bac déposable rapidement

FREINS

- Freins à expansion
- Frein de parking par verrouillage au pied

GABARIT (suivant modèles)

- Voie avant : 825 mm
- Voie arrière: 820 mm
- Largeur totale avec tondeuse : 1110 mm (1550 mm sur la GR2120 S)
- Hauteur totale avec arceau : 2030 mm
- Poids avec arceau : 485 kg (555 kg pour la GR2120 S)

ÉQUIPEMENTS OPTIONNELS

PLATEAU DE COUPE

- Kit mulching 1
- Kit anti-retour de feuilles (pour la GR2120-II)

RAMASSAGE

- Déflecteur d'herbe (pour la GR2120-II) 2

CONDUITE

- Régulateur de vitesse

TONDEUSE GR2120-II - Avec équipement complet (configurable)

AVEC BAC		HT
W36TC00027	GR2120-II - 21 ch	15 212,00
	Avec arceau de sécurité	
	Ejection arrière 1,22 m - RCK48	
	Bac de ramassage 450 l	
	Avec système d'alarme en marche arrière Kubota (KRA).	

EQUIPEMENTS OPTIONNELS

			Prix public	HT
TONTE				
W20TS00859	1	Kit mulching		401,00
W20TS01074		Kit anti-retour de feuilles		146,00
Article suivant uniquement pour remplacement				
		Plateau de coupe de remplacement RCK48GREU-2 (ISO5395 et non ISO)	Voir Pièces de Rech.	
RAMASSAGE				
K630295000	2	Déflecteur d'herbe		762,00
AUTRES				
K125394000		Régulateur de vitesse		268,00
W24TS00494		Support d'attelage		50,00
W26TK00701		Kit bouchon de réservoir à clef		55,00

TONDEUSE GR2120 S - Avec équipement complet (configurable)

SANS BAC		HT	TTC
W36TC00027	GR 2120S - 21 ch	13 347,00	16 016,00
	Avec arceau de sécurité		
	Ejection latérale 1,22 m - RCK48		
	Sans bac de ramassage		
	Avec système d'alarme en marche arrière Kubota (KRA).		

EQUIPEMENTS OPTIONNELS

			Prix public	HT
TONTE				
K521101000	1	Kit mulching pour RCK48 - 1,22 m		208,00
Article suivant uniquement pour remplacement				
		Plateau de coupe de remplacement RCK48SGREU-2 (ISO5395 et non ISO)	Voir Pièces de Rech.	
AUTRES				
K125394000		Régulateur de vitesse		268,00
W24TS00494		Support d'attelage		50,00
W26TK00701		Kit bouchon de réservoir à clef		55,00

Série G21E

GARANTIE 2 ANS

2 ans + programme d'extension de garantie

Compacité, robustesse et qualité de tonte : des tondeuses conçues pour un usage intensif.

FIN DE STOCK
Vérifier disponibilité avec notre ADV

Conçue pour des utilisations intensives, la gamme G21E est particulièrement appréciée des professionnels pour sa compacité, sa robustesse et sa qualité de tonte en transmettant toute la puissance disponible du moteur jusqu'aux lames. Les modèles G21E LD/HD sont dotés de la technologie Glide Cut exclusive. Le plateau 3 lames garantit une coupe nette, et le flux d'air généré assure un ramassage direct efficace sans perte, ni bourrage. Leurs performances professionnelles de coupe et de ramassage sont au rendez-vous, même en herbe haute et humide.

CETTE SERIE EST ARRETEE ET NE SERA PAS RENOUVELLEE.

	G2160E	G21E	
Modèle	sans bac	LD	HD
Puissance (ch)	21	21	
Cm3 <cyl>	778 <3>	778 <3>	
Transmission	Hydrostatique	Hydrostatique	
Vitesse de déplacement (km/h)	15	15	
Transmission du plateau de coupe	Par cardan	Par cardan	
Embrayage de la PDF	Tension de courroie	Tension de courroie	
Largeur de coupe (m)	1,37	1,22	
Capacité du bac (l)	○	500	
Bennage	○	au sol	0,7 à 1,75 m

○ Aucun
◉ Standard

Série G21E

CARACTÉRISTIQUES

MOTEUR

- Moteur diesel à technologie E-TVCS Kubota
- Injection mécanique
- Vitesse max. du moteur : 3050 à 3200 tr/min
- Refroidissement liquide
- Réservoir à carburant : 22 l

TRANSMISSION

- Transmission hydrostatique
- Vitesse de déplacement max. : 15 km/h
- Contrôle de vitesse par monopédale HST

PRISE DE FORCE

- Embrayage par tension de courroie

DIRECTION

- Direction à crémaillère
- Rayon de braquage minimum : 2,1 m

FREINS

- Freins à expansion
- Frein de parking par verrouillage de la pédale

SÉCURITÉ

- Contacteur de présence sur le siège
- Contacteur de démarrage sur la pédale de frein
- Frein de Prise De Force
- Système d'alarme en marche arrière
- Arceau de sécurité repliable
- Siège avec ceinture de sécurité

POSTE DE CONDUITE

- Plateforme plane
- Siège réglable par pression d'un bouton
- Contacteur à clef
- Commandes à portée de main
- Levier unique de commande de bennage
- Tableau de bord « Easy Checker »
- Indicateurs : jauge de température, à carburant, compteur horaire

PLATEAU DE COUPE

- Plateau de coupe suspendu 3 lames, système « Glide Cut Pro »
- Types d'éjection : latérale (G2160E), arrière (G21E-LD/HD)
- Entraînement plateau par cardan et courroie
- Largeur de coupe : 122 cm (137 cm pour la G2160E)
- Hauteur de coupe : 25 à 102 mm
- Réglage de hauteur de coupe par molette crantée centralisée
- Système de relevage hydraulique du plateau de coupe
- Système d'attache rapide du plateau de coupe
- 4 roulettes antiscalp réglables

BAC DE RAMASSAGE (sauf G2160E)

- Capacité : 500 l
- Bennage au sol (LD) ou en hauteur de 0,7 à 1,75 m (HD)

GABARIT (suivant modèles)

- Voie avant : 825 mm
- Voie arrière: 780 mm
- Largeur totale avec tondeuse : 1280 mm (1690 mm pour la G2160E)
- Hauteur totale avec arceau : 2065 mm (1745 mm arceau replié) sur la G2160E et 2065 mm (1845 mm arceau replié) pour les G21E-LD/ G21E-HD
- Poids avec arceau : 545 kg (G2160E), 630 kg (G21E-LD) et 705 kg (G21E-HD)

ÉQUIPEMENTS OPTIONNELS

LESTAGE / ATTELAGE / KIT ROUTE

- Masses avant
- Kit de fixation latérale 3 masses
- Support masses pour G21E
- Kit route pour G21E

PLATEAU DE COUPE

- Kit mulching 1

RAMASSAGE

- Déflecteur pour G21E 2
  (non compatible avec la version HD)

TONDEUSE G2160E - Avec équipement complet (configurable)

SANS BAC		HT
W36TC00033	G 2160E - 21 ch	16 035,00
	FIN DE STOCK. CONSULTER ADV	

Avec arceau de sécurité
Ejection latérale 1,37 m - RCK54G21E
Sans bac de ramassage
Avec système d'alarme en marche arrière Kubota (KRA).

EQUIPEMENTS OPTIONNELS			Prix public	HT
KIT ROUTE				
W36TK00115		Kit circulation route G2160E		2 691,00
LESTAGE				
W20TK00325		Contrepoids unique - 26 kg		108,20
TONTE				
W20TK00242	1	Kit mulching pour RCK54 - 1,37 m		532,00
Article suivant uniquement pour remplacement				
K544500010		Plateau de coupe de remplacement RCK54-24G-F2 (ISO5395 et non ISO)		3 371,00

TONDEUSE G21E - Avec équipement complet (configurable)

BENNAGE AU SOL (LD) / EN HAUTEUR (HD)	HT	TTC
~~G 21E LD - 21 ch (Bennage au sol)~~ n'est plus disponible	~~17 747,00~~	~~21 296,00~~
~~G 21E HD - 21 ch (Bennage en hauteur)~~ n'est plus disponible	~~20 782,00~~	~~24 938,00~~

Avec arceau de sécurité
Ejection arrière 1,22 m - RCK48P
Bac de ramassage 500 l inclus
Système d'alarme en marche arrière Kubota (KRA).

W20TS00456		Option kit lames PRO		63,00

EQUIPEMENTS OPTIONNELS			Prix public	HT
KIT ROUTE				
W20TK01484		Kit circulation route G21E LD/HD		2 672,00
LESTAGE				
W20TS01412		Support x4 contrepoids pour G21E (SN>=40.001)		83,00
W20TK01242		Masse universelle de 25 kg avec bride de fixation		99,00
W20TS01668		Kit de fixation sans support contrepoids universel		91,00
TONTE				
W20TS00859	1	Kit mulching		401,00
W20TS00449	2	Déflecteur d'herbe non compatible avec version HD		462,00
Articles suivants uniquement pour remplacement				
K541500010		Plateau de coupe de remplacement RCK48G18-PRO-F2 (ISO5395 et non ISO)		3 132,00
PNEUMATIQUES				
K351199201		Roue AV gazon additionnelle 16x6.5-8 (à commander par paire)		167,00
K203199030		Roue AR gazon additionnelle 23x10.50-12 (à commander par paire)		233,00

Série G231/G261

GARANTIE 2 ANS

2 ans + programme d'extension de garantie

La génération de tondeuse G vous assure une qualité de coupe et de ramassage jamais vu auparavant

Les tondeuses G231 et G261 reprennent les fondamentaux qui ont fait le succès des modèles G23-II et G26-II. A savoir, la motorisation fiable et performante Kubota, les plateaux « Twin Cut » à lames contre rotatives synchronisées entraînées par cardan et engrenages et enfin sa transmission hydrostatique.
La génération de tondeuse G est dotée du levier multifonctions « Kross Control » exclusif, un circuit hydraulique totalement revisité, une capacité de traction améliorée et bien entendu une capacité de ramassage et une qualité de coupe toujours supérieure.

	G231		G261		
Modèle	LD	HD	LD	HD	RD
Puissance (ch)	22		25		
Cm³ <cyl>	898 <3>		1001 <3>		
Transmission	Hydrostatique				
Vitesse de déplacement (km/h)	19				
Direction	Hydrostatique				
Blocage de différentiel	Standard				
Régulateur de vitesse	Standard				
Embrayage de la PDF	Electromagnétique				
Largeur de coupe (m)	1,22		1,22 / 1,37		1,22
Ramassage	Oui		Oui		Non
Capacité du bac (l)	560	640	560	640	/

CARACTÉRISTIQUES

MOTEUR

- Moteur diesel Stage V à technologie E-TVCS Kubota
- Injection mécanique
- Vitesse max. du moteur :
  3240 à 3390 tr/min pour la G231
  3270 à 3420 tr/min pour la G261
- Refroidissement liquide
- Réservoir à carburant : 20 l
- Capot à ouverture assistée

TRANSMISSION

- Transmission hydrostatique avec moteur hydraulique à détection de charge
- Vitesse de déplacement max. : 19 km/h
- Direction hydrostatique
- Régulateur de vitesse sur le tableau de bord
- Contrôle de vitesse par monopédale HST
- Embrayage de PDF électromagnétique

PONTS

- Train avant en fonte moulée
- Vérin de direction robuste à double tiges
- Rayon de braquage de 2,2 m
- Garde au sol de 17,5 cm (sans tondeuse)
- Blocage de différentiel de série

SÉCURITÉ

- Frein de parking en verrouillant la pédale
- Freins multidisques immergés
- Contacteur de présence sur le siège
- Contacteur de démarrage sur la pédale de frein
- Frein de Prise De Force
- Arceau de sécurité
- Ceinture de sécurité

GABARIT (suivant modèles et montes)

- Voies avant : 900 mm
- Voies arrière: 840 mm
- Largeur totale avec tondeuse :
  1265 mm pour la G231
  1420 mm pour la G261 LD/HD
  1285 mm pour la G261 RD
- Hauteur totale : 2205 mm
- Poids (réservoir vide) :
  815 kg (G231 LD) / 955 kg(G231 HD)
  855 kg (G261 LD) / 975 et 995 kg (G261 HD) / 750 kg (G261 RD)
- Charge tractable maxi. : 425 kg (hors route)

POSTE DE CONDUITE

- Large plateforme, facile d'accessibilité
- Siège confort, assise ample
- Contacteur à clef
- Commande située à gauche
- Embrayage de la PDF via un interrupteur coup de poing
- Tableau de bord « Easy Checker »
- Indicateurs : moteurs, jauge à carburant, alarme zone de température
- Voyant de bac de ramassage d'herbe plein
- Compteur horaire/compte-tours LCD
- Système d'alarme en marche arrière
- Commodo de phare
- Pré-équipement route

PLATEAU DE COUPE

- Plateau de coupe « twin-cut » mécano-soudé (tôle de 4,5 cm) à 2 lames (sur versions LD/HD)
- Plateau de coupe mécano-soudé à 3 lames (sur version RD)
- Entraînement plateau par cardan et engrenages (sur versions LD/HD)
- Entraînement plateau par cardan et courroie (sur version RD)
- Largeur de coupe :
  122 cm pour la G231
  122/137 cm pour la G261LD/HD
  122 cm pour la G261 RD
- Hauteur de coupe : 25 à 102 mm
- Réglage de hauteur de coupe par molette crantée par 6 mm
- 4 roulettes antiscalp réglables
- Prises d'air plateau entièrement modulables (sur versions LD/HD)
- Recouvrement des lames de 12 cm (sur versions LD/HD)
- Mécanisme de sécurité de découplage des lames (sur versions LD/HD)
- Kit de réparation vissé sur le plateau (sur versions LD/HD)

SYSTÈME HYDRAULIQUE

- Commande montée/descente du bac et du plateau via le levier multifonctions « Kross Control » (sur versions LD/HD)
- Levier de commande de la montée/descente du plateau de coupe (sur G261 RD)
- Nouveau circuit hydraulique : cycle de vidange (sur versions LD/HD) le plus rapide du marché

BAC DE RAMASSAGE

- Capacité:
  560 l (bennage au sol)
  640 l (bennage en hauteur)
- Hauteur de bennage en hauteur : 1,97 m avec excellent déport
- Vérin de levage protégé et de large diamètre
- Alarme sonore de remplissage ajustable par crantage
- Déposable ou démontable rapidement
- Large trappe de débourrage

ÉQUIPEMENTS OPTIONNELS

POSTE DE CONDUITE

- Siège confort avec accoudoirs et ceinture de sécurité 1

PLATEAU DE COUPE / RAMASSAGE

- Plateau de coupe à éjection arrière sans ramassage pour G261 LD/HD)
- Kit mulching pour G261 LD/HD/RD
- Déflecteur (version LD)
- Déflecteur (version HD)
- Support de dépose de bac 4

LESTAGE / ATTELAGE

- Masses avant de 20 kg 2
- Support de masses (version RD)
- Barre d'attelage arrière (version LD)
- Barre d'attelage arrière (version HD)

CIRCULATION ROUTE

- Kit circulation route
- Kit de maintenance 5

TONDEUSE - Avec équipement complet (configurable)

W36TC00026

BENNAGE AU SOL	HT	
G 231 LD - 23 ch	20 308,00	*Ejection arrière 1,22 m - RCK48, Bac de ramassage 560 l inclus Avec système d'alarme en marche arrière Kubota (KRA), et arceau de sécurité.*
G 261 LD - 26 ch * **FIN DE STOCK. CONSULTER ADV**	25 150,00	*Ejection arrière 1,37 m - RCK54, Bac de ramassage 560 l inclus Avec système d'alarme en marche arrière Kubota (KRA), et arceau de sécurité.*
G 261 RD - 26 ch **FIN DE STOCK. CONSULTER ADV**	19 873,00	*Ejection arrière 1,22 m - RCK48, Sans bac de ramassage Avec système d'alarme en marche arrière Kubota (KRA), et arceau de sécurité.*

W36TC00026

BENNAGE EN HAUTEUR	HT	
G 231 HD - 23 ch	23 939,00	*Ejection arrière 1,22 m - RCK48, Bac de ramassage 640 l inclus Avec système d'alarme en marche ar (KRA), arceau et support de contrepoids.*
G 261 HD - 26 ch **FIN DE STOCK. CONSULTER ADV**	27 639,00	*Ejection arrière 1,22 m - RCK48, Bac de ramassage 640 l inclus Avec système d'alarme en marche ar (KRA), arceau et support de contrepoids.*
G 261 HD - 26 ch	27 140,00	*Ejection arrière 1,37 m - RCK54, Bac de ramassage 640 l inclus Avec système d'alarme en marche ar (KRA), arceau et support de contrepoids.*

Possibilité de montage pour la France et l'Italie : Frais d'assemblage version LD (309 €) / version HD (515 €)

EQUIPEMENTS OBLIGATOIRES

		Prix public	HT
LESTAGE pour modèles HD avec bennage en hauteur			
W26TS02020	x2 contrepoids avant 20 kg	(1)	230,00

EQUIPEMENTS OPTIONNELS

			Prix public	HT
ACCESSOIRES communs à tous les modèles				
W20TK01442	1	Siège confort à suspension, avec support, ceinture de sécurité et accoudoirs pour G231/G261 LD/HD		1 033,00
K205491001	5	Kit de maintenance G231/G261 LD/HD		937,00
W20TK01483		Kit circulation route G231/G261 LD/HD/RD *(+309€ sur les frais de montage)*		2 184,00
Articles suivants uniquement pour remplacement				
K543500000		Tondeuse ventrale 1,22 m - RCK48-G231/G261		3 094,00
K545600100		Tondeuse ventrale 1,37 m - RCK54-G261		3 991,00
K543100100		Tondeuse ventrale 1,22 m - RCK48R-G261RD		3 530,00
W26TK00701		Kit bouchon de réservoir à clef		55,00
ACCESSOIRES pour modèles LD avec bennage au sol				
K633294001		Support de contrepoids avant G231/G261 LD		124,00
W26TS02020	2	Lot de 2 masses de 20 kg pour G231/G261 LD		230,00
K633295001		Déflecteur pour G231/G261 LD		1 405,00
K631293001		Barre d'attelage arrière G231/G261 LD		182,00
Articles suivants uniquement pour remplacement				
K633200000		Bac de ramassage de remplacement GCK-G261/G261 LD		1 437,00
K633293941		Arceau de remplacement G231/261 LD		1 914,00
ACCESSOIRES pour modèles HD avec bennage en hauteur				
K633395001		Déflecteur pour G231/G261 HD		1 565,00
K633393001		Barre d'attelage arrière G231/G261 HD		223,00
K633397001	4	Support de dépose de bac G231/G261 HD		863,00
Articles suivants uniquement pour remplacement				
K633300000		Bac de ramassage GCK-G231/G261 HD		5 514,00
K633393941		Arceau de remplacement G231/261 HD		1 823,00
ACCESSOIRES pour modèles RD sans bac				
K205194001		Support de contrepoids pour G261 RD		123,00
ACCESSOIRES pour modèles G261				
W20TK02028		Plateau de coupe RCK48R pour G261 LD/HD		3 659,00
K543101000		Kit mulching (sans lame mulching additionnelle) pour plateau de coupe RCK48R		324,00

(1) A tout moment, la G231/261 HD doit obligatoirement être équipée à l'avant d'au moins x2 masses Jerrycan de 20 kg.

Série GZD

GARANTIE 2 ANS

2 ans + programme d'extension de garantie

Le meilleur de la technologie pour une tondeuse à rayon de braquage total remarquablement efficace.

Fortes de leur maniabilité et de leur productivité inégalées, les GZD répondent aux besoins de tous les professionnels, expérimentés et débutants.
Uniques sur le marché, les tondeuses Kubota à rayon de braquage total de la série GZD intègrent des bacs de ramassage de grandes capacités.
Les GZD bénéficient du système exclusif « Glide Cut » qui coupe et éjecte directement l'herbe dans le bac arrière sans usage de turbine bruyante.

	GZD15		GZD21
Modèle	LD	HD	HD
Puissance (ch)	15		21
Cm³ <cyl>	599 <2>		778 <3>
Transmission	2 leviers HST		2 leviers HST
Vitesse de déplacement (km/h)	13,5		15,5
Direction	Rayon de braquage total par 2 leviers		
Transmission du plateau de coupe	Par cardan		
Embrayage de la PDF	Hydraulique à bain d'huile		
Largeur de coupe (m)	1,07		1,22
Capacité du bac (l)	400		500
Bennage	au sol	de 0,9 à 1,8 m	de 0,9 à 1,8 m

CARACTÉRISTIQUES

MOTEUR

- Moteur diesel à technologie E-TVCS Kubota
- Injection mécanique
- Vitesse max. du moteur : 2870 à 2970 tr/min (2880 à 2980 tr/min sur la GZD21)
- Refroidissement liquide
- Réservoir à carburant : 19 l

TRANSMISSION

- 2 leviers HST
- Vitesse de déplacement max. : 13,5 km/h (15,5 km/h sur la GZD21)
- Contrôle de vitesse par monopédale HST

PRISE DE FORCE

- Embrayage hydraulique multidisques
- Frein de PDF : hydraulique monodisque

DIRECTION

- Roues avant pivotantes à 360 degrés
- Mode de conduite « zero turn »
- Rayon de braquage total par 2 leviers

FREINS

- Frein hydraulique multidisques
- Frein de parking par verrouillage au pied

SÉCURITÉ

- Contacteur de présence sur le siège
- Contacteur de démarrage sur la pédale de frein
- Frein de Prise De Force
- Système d'alarme en marche arrière
- Arceau de sécurité repliable
- Siège avec ceinture de sécurité

POSTE DE CONDUITE

- Plateforme plane
- Siège réglable par pression d'un bouton
- Contacteur à clef
- Commandes à portée de main et au pied
- Tableau de bord « Easy Checker »
- Indicateurs : jauge de température, à carburant, compteur horaire

PLATEAU DE COUPE

- Plateau de coupe profond 2 lames, système « Glide Cut Pro »
- Types d'éjection : arrière
- Entraînement plateau par cardan et courroie
- Largeur de coupe : 107 cm
- Hauteur de coupe : 25 à 127 mm (hauteur max de relevage 135 mm)
- Réglage de hauteur de coupe par molette crantée centralisée
- Système de relevage hydraulique du plateau de coupe
- Système d'attache rapide du plateau de coupe
- Raccord de lavage du plateau de coupe
- 5 roulettes antiscalp dont 3 réglables

BAC DE RAMASSAGE

- Capacité: 400 l
- Bennage au sol (LD) ou en hauteur de 0,9 à 1,8 m (HD)
- Système de nettoyage rapide du tunnel d'éjection

GABARIT (suivant modèles)

- Voies avant : 815 mm
- Voies arrière: 950/850 mm
- Largeur totale avec tondeuse : 1210 mm (1280 mm pour la GZD21)
- Hauteur totale : 1930 mm (1950 mm pour la GZD21)
- Poids : 580 kg (GZD15LD) / 600 kg (GZD15HD) / 640 kg (GZD21HD)

ÉQUIPEMENTS OPTIONNELS

LESTAGE / ATTELAGE

- Masses avant
- Kit de fixation latérale 3 à 4 masses
- Support masses **1**

PLATEAU DE COUPE

- Kit mulching **2**

RAMASSAGE

- Déflecteur d'herbe **3**

TONDEUSE - Avec équipement complet (configurable)

BENNAGE AU SOL		HT	
W36TC00028	GZD15 LD II - 15 ch	17 017,00	Ejection arrière 1,07 m - RC42-GZD, Bac de ramassage 400 l inclus *Arceau de sécurité, Roues gazon AV : 15.0X6.00-6 / AR : 20.0X10.0-8.*
	FIN DE STOCK. CONSULTER ADV		

BENNAGE EN HAUTEUR		HT	
W36TC00028	GZD15 HD II - 15 ch	18 356,00	Ejection arrière 1,07 m - RC42-GZD, Bac de ramassage 400 l inclus *Arceau de sécurité, Roues gazon AV : 15.0X6.00-6 / AR : 20.0X10.0-8.*
	GZD21 HD - 21 ch	25 221,00	Ejection arrière 1,22 m - RCK48GZD21, Bac de ramassage 500 l inclus *Arceau de sécurité, Roues gazon AV : 15.0x6.00-6 / AR : 23x10.50-12.*

EQUIPEMENTS OPTIONNELS

			Prix public HT
ACCESSOIRES communs à tous les modèles			
W20TS00013		Contrepoids additionnel de 19.5 kg (SN<40.000 ou SN>40.078)	264,00
W20TS01412	**1**	Support contrepoids (max 4) pour GZD15-GZD21 (SN>=40.001 & SN<=40.078)	83,00
W20TS01668		Kit de fixation sans support contrepoids universel pour W20TS01412	91,00
W20TK01242		Masse universelle de 25 kg avec bride de fixation pour W20TS1412	99,00
K608900000	**3**	Déflecteur d'herbe	610,00
K201399010		Roue AV gazon additionnelle 15.00x6.00-6 (à commander par paire)	89,00
ACCESSOIRES pour modèles GZD15			
W20TS00461		Kit lames PRO GZD15	61,00
W20TS00858	**2**	Kit mulching	347,00
K201199130		Roue AR gazon additionnelle 20x10.0-8 (à commander par paire)	123,00
Article suivant uniquement pour remplacement			
K524510100		Tondeuse ventrale 1,07 m - éjection arrière RC42GZD15-(3) (ISO5395 et non ISO)	2 397,00
ACCESSOIRES pour modèle GZD21			
W20TS00456		Kit lames PRO G18/GZD21	63,00
W20TS00859	**2**	Kit mulching	401,00
K203199130		Roue AR gazon additionnelle 23x10.50-12 (à commander par paire)	233,00
Article suivant uniquement pour remplacement			
K526320000		Tondeuse ventrale 1,22 m - éjection arrière RCK48GZD-2(F) (ISO5395 et non ISO)	2 751,00

Série Z1

GARANTIE 2 ANS

2 ans + programme d'extension de garantie

Pratiques et maniables avec leur rayon de braquage zéro ces tondeuses rendent la tonte très facile.

Les Kubota Z1-421 tiennent leurs promesses en matière de tondeuse résidentielle à rayon de braquage zéro. Pratique, puissante et robuste - châssis entièrement soudé - la Z1-421 a été conçue pour rendre la tonte aussi facile que possible, en toute sérénité et sans difficulté.
Le plateau de coupe mécano-soudé offre des performances de coupe exceptionnelles de niveau professionnel, pour tondre rapidement en toute aisance dans les endroits les plus inaccessibles.

	Z1-421
Modèle	Residentiel
Puissance (ch)	19,2
Cm³ <cyl>	726 <2>
Transmission	HST
Vitesse de déplacement (km/h)	10,5
Direction	Rayon de braquage total par 2 leviers
Transmission du plateau de coupe	Par courroie
Embrayage de la PDF	Electro-mécanique
Largeur de coupe (m / pouces)	1,07 / 42
Mode de relevage plateau	Par commande au pied
Ejection	Latérale
Mulching	Kit optionnel

CARACTÉRISTIQUES

MOTEUR

- Moteur essence Kawasaki V-Twin
- Régime nominal :
  2750 à 3000 tr/min
- Refroidissement par air
- Réservoir à carburant : 13,6 l

TRANSMISSION

- Transmission hydrostatique
- Vitesse de déplacement max. :
  en marche avant 10,5 km/h
  en marche arrière 6,4 km/h
- Contrôle de vitesse par 2 leviers HST

PRISE DE FORCE

- Embrayage électro-magnétique
- Commutateur de PDF

DIRECTION

- Roues avant pivotantes à 360 degrés
- Mode de conduite « zero turn »
- Rayon de braquage total par 2 leviers réglables

FREINS

- Frein hydraulique multidisques
- Frein de parking à porté de main

SÉCURITÉ

- Contacteur de présence sur le siège
- Contacteur de démarrage sur le frein de parking
- Frein de Prise De Force
- Arceau de sécurité
- Siège avec ceinture de sécurité

POSTE DE CONDUITE

- Plateforme plane
- Siège réglable à haut dossier
- Accoudoirs en standard
- Nouveau tapis de plateforme
- Nouveau design de pare-choc
- Contacteur à clef
- Commandes à portée de main et au pied
- Leviers HST avec système K-ride : réduction des vibrations ressenties
- Bouton de starter
- Indicateurs : compteur horaire, hublot de niveau du réservoir à carburant
- Porte-gobelets et compartiments de rangement

PLATEAU DE COUPE

- Plateau mécano-soudé profond de 11,4 cm, 3 mm d'épaisseur, suspendu en 4 points, 2 lames
- Type d'éjection : latérale
- Entraînement plateau par courroie
- Largeur de coupe : 107 cm
- Hauteur de coupe : 38 à 108 mm
- Réglage de hauteur de coupe par molette crantée
- Système de relevage mécanique du plateau de coupe au pied
- Système d'attache rapide du plateau de coupe
- Raccord de lavage du plateau de coupe
- 2 roulettes antiscalp

GABARIT

- Longueur totale : 1890 mm
- Largeur totale : 1401 mm
- Hauteur totale : 1693 mm
- Empattement : 1236 mm
- Poids : 296 kg

ÉQUIPEMENTS OPTIONNELS

LESTAGE / ATTELAGE

• Crochet d'attelage arrière 1

PLATEAU DE COUPE

• Kit mulching 2

TONDEUSE - Avec équipement complet (configurable)

		HT
W36TC00020	Z1-421 - 19 ch	6 287,00

Ejection latérale 1,07 m - Z1-421KW-42-EU
Arceau de sécurité de série
Avec roues gazon AV: 18x7.5-10 / AR: 11x4-5

EQUIPEMENTS OPTIONNELS

			Prix public HT
ACCESSOIRES			
K300300400	1	Crochet d'attelage arrière	64,00
K556901000	2	Kit mulching (éjection latérale) pour Z122RKW-42-EU 1,07 m	208,00
Article suivant uniquement pour remplacement			
K556900000		Plateau de coupe de remplacement (éjection latérale) RCK42P-122Z-EU 1,07 m	1 309,00

Série Z2

GARANTIE 2 ANS

2 ans + programme d'extension de garantie

Une machine robuste, endurante et confortable destinée à une clientèle résidentielle exigeante.

La Z2-481 est la tondeuse à rayon de braquage zéro destinée à une clientèle résidentielle exigeante ou à une utilisation semi-professionnelle. Son puissant moteur de 21,5 ch et son plateau de coupe mécano-soudé de 122 cm de large offrent des performances de coupe exceptionnelles.
Le système K-Ride et la plateforme montée sur silentbloc apportent à l'utilisateur un maximum de confort en réduisant les vibrations ressenties dans les bras et les jambes.
Comme sa petite sœur, la Z2-481 dispose d'un châssis largement dimensionné garantissant longévité et fiabilité.

	Z2-481
Modèle	Résidentiel / Semi-professionnel
Puissance (ch)	21,5
Cm³ <cyl>	726 <2>
Transmission	HST
Vitesse de déplacement (km/h)	12,9
Direction	Rayon de braquage total par 2 leviers
Transmission du plateau de coupe	Par courroie
Embrayage de la PDF	Electro-magnétique
Largeur de coupe (m / pouces)	1,22 / 48
Mode de relevage plateau	Par commande au pied avec système K-lift
Ejection	Latérale
Mulching	Kit optionnel

CARACTÉRISTIQUES

MOTEUR

- Moteur essence Kawasaki V-Twin
- Refroidissement par air
- Réservoir à carburant : 16,3 l

TRANSMISSION

- Transmission hydrostatique
- Vitesse de déplacement max. :
  en marche avant 12,9 km/h
  en marche arrière 6,3 km/h
- Contrôle de vitesse par 2 leviers HST

PRISE DE FORCE

- Embrayage électro-magnétique
- Commutateur de PDF

DIRECTION

- Roues avant pivotantes à 360 degrés
- Larges roues avant
- Mode de conduite « zero turn »
- Rayon de braquage total par 2 leviers réglables
- Large roues arrière garantissant une bonne traction et moins de tassement

FREINS

- Frein de parking à porté de main

SÉCURITÉ

- Contacteur de présence sur le siège
- Contacteur de démarrage sur le frein de parking
- Frein de Prise De Force
- Arceau de sécurité repliable
- Siège avec ceinture de sécurité

POSTE DE CONDUITE

- Plateforme plane
- Siège confort suspendu, réglable, à haut dossier
- Accoudoirs en standard
- Plateforme avec silentbloc : réduction des vibrations ressenties par l'utilisateur
- Démarrage par bouton
- Commandes à portée de main et au pied
- Leviers HST avec système K-ride : réduction des vibrations ressenties
- Indicateurs : compteur horaire, jauge, maintenance
- Porte-gobelets et large compartiment de rangement

PLATEAU DE COUPE

- Plateau mécano-soudé profond de 12,7 cm, 3,4 mm d'épaisseur, suspendu en 4 points, 3 lames
- Type d'éjection : latérale
- Entraînement plateau par courroie
- Largeur de coupe : 122 cm
- Hauteur de coupe : 38 à 114 mm
- Réglage de hauteur de coupe par molette crantée
- Système de relevage mécanique du plateau de coupe au pied
- Système d'attache rapide du plateau de coupe
- Plateforme amovible : accès complet aux courroies et poulies pour faciliter la maintenance

GABARIT

- Longueur totale : 2006 mm
- Largeur totale : 1552 mm
- Hauteur totale : 1738 mm
- Empattement : 1195 mm
- Poids : 391 kg

ÉQUIPEMENTS OPTIONNELS

PLATEAU DE COUPE

• Kit mulching

EQUIPEMENT DE MAINTENANCE

• Kit de maintenance 1

TONDEUSE - Avec équipement complet (configurable)

		HT
W36TC00021	Z2-481 - 21,5 ch	9 247,00

Ejection latérale 1,22 m - Z2-481KW-48-EU
Arceau de sécurité repliable de série
Avec roues gazon AV: 13x6.5-6 / AR: 22x10-14

EQUIPEMENTS OPTIONNELS

			Prix public HT
ACCESSOIRES			
K558801000		Kit mulching (éjection latérale) RCK48P-Z2-EU 1,22 m	273,00
K302300600	1	Kit de maintenance	322,00

GARANTIE 2 ANS

2 ans + programme d'extension de garantie

Maniabilité, puissance et qualité de tonte : la tondeuse à rayon de braquage zéro sans compromis

La Z4-541 est la tondeuse à rayon de braquage zéro destinée aux professionnels de l'espace vert. Dotée d'une puissance de 24 ch et d'un plateau de coupe mécano-soué de 137 cm de large, elle impressionne par son débit de chantier et sa qualité de coupe exceptionnelle.
Aux systèmes K-Ride et K-Lift viennent s'ajouter plusieurs options dont un kit de maintenance permettant de soulever l'avant de la machine, un kit OCDC qui permet quant à lui d'obstruer l'éjection latérale temporairement lors de passages proche de véhicules ou d'endroit où la présence d'herbe coupée est à éviter.

	Z4-541
Modèle	Professionnel
Puissance (ch)	24
Cm³ <cyl>	726 <2>
Transmission	HST
Vitesse de déplacement (km/h)	14,4
Direction	Rayon de braquage total par 2 leviers
Transmission du plateau de coupe	Par courroie
Embrayage de la PDF	Electro-magnétique
Largeur de coupe (m / pouces)	1,37 / 54
Mode de relevage plateau	Par commande au pied avec système K-lift
Ejection	Latérale / Arrière
Mulching	Kit optionnel

CARACTÉRISTIQUES

MOTEUR

- Moteur essence Kawasaki V-Twin
- Refroidissement par air
- Réservoir à carburant : 25,7 l

TRANSMISSION

- Transmission hydrostatique
- Vitesse de déplacement max. :
  en marche avant 16,4 km/h
  en marche arrière 6,4 km/h
- Contrôle de vitesse par 2 leviers HST

PRISE DE FORCE

- Embrayage électro-magnétique
- Commutateur de PDF

DIRECTION

- Roues avant pivotantes à 360 degrés
- Larges roues avant
- Mode de conduite « zero turn »
- Rayon de braquage total par 2 leviers réglables
- Large roues arrière garantissant une bonne traction et moins de tassement

FREINS

- Frein de parking à la pédale

SÉCURITÉ

- Contacteur de présence sur le siège
- Contacteur de démarrage sur le frein de parking
- Frein de Prise De Force
- Arceau de sécurité repliable
- Siège avec ceinture de sécurité

POSTE DE CONDUITE

- Plateforme plane
- Siège confort suspendu, réglable, à haut dossier
- Accoudoirs en standard
- Plateforme avec silentbloc : réduction des vibrations ressenties par l'utilisateur
- Démarrage par bouton
- Commandes à portée de main et au pied
- Leviers HST avec système K-ride : réduction des vibrations ressenties
- Indicateurs : compteur horaire, jauge, maintenance
- Porte-gobelets et large compartiment de rangement

PLATEAU DE COUPE

- Plateau mécano-soudé profond de 12,7 cm, 3,4 mm d'épaisseur, suspendu en 4 points, 3 lames
- Type d'éjection : latérale (SD) et arrière (RD)
- Entraînement plateau par courroie
- Largeur de coupe : 137 cm
- Hauteur de coupe : 38 à 127 mm
- Réglage de hauteur de coupe par molette crantée
- Système de relevage mécanique du plateau de coupe au pied
- Système d'attache rapide du plateau de coupe
- Plateforme amovible : accès complet aux courroies et poulies pour faciliter la maintenance

GABARIT

- Longueur totale : 2055 mm
- Largeur totale : 1710 mm (SD) / 1412 mm (RD)
- Hauteur totale : 1772 mm
- Empattement : 1255 mm
- Poids : 419 kg (SD) / 424 kg (RD)

ÉQUIPEMENTS OPTIONNELS

PLATEAU DE COUPE

- Kit mulching
- Kit OCDC (obturation temporaire d'éjection) 1

AUTRES

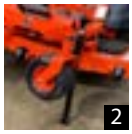

- Kit de maintenance 2
- Kit d'arrimage
- Kit feux de travail
- Kit route (en cours de validation)

TONDEUSE - Avec équipement complet (configurable)

		HT
W36TC00034	Z4-541 SD - 24 ch	12 795,00
	Z4-541 RD - 24 ch	13 190,00

Ejection latérale 1,37 m - Z4-541KW-54
Ejection arrière 1,37 m - Z4-541KWR-54
Arceau de sécurité repliable de série
Avec roues gazon AV: 13x6.5-6 / AR: 24x9.5-14

EQUIPEMENTS OPTIONNELS

			Prix public HT
ACCESSOIRES pour modèles SD et RD			
K307100600	1	Kit de maintenance	411,00
K307100700		Kit de feux de travail	231,00
K307100800		Kit d'arrimage	65,00
W36TK00260		Kit homologation route	2 074,00
K308300900		Arceau de remplacement	941,00
ACCESSOIRES pour modèle SD			
K562301000		Kit mulching pour RCK54P-400Z-EU	383,00
K562302000		Kit OCDC (Obturation temporaire d'éjection)	698,00
K562400000		Plateau de coupe de remplacement RCK54P-400Z-EU	2 007,00
ACCESSOIRES pour modèle RD			
K563401000		Kit mulching pour RCK54R-400Z-EU	350,00
K563400200		Kit lames conditons extrêmes	71,00
K563400000		Plateau de coupe de remplacement RCK54R-400Z-EU	2 335,00

Série Ze

GARANTIE 2 ANS

2 ans + programme d'extension de garantie

Intelligent, ergonomique, silencieux : l'innovation tout simplement

La Ze-421/481 c'est la dernière génération de tondeuses à rayon de braquage zéro électrique de Kubota. La conduite, les commandes et l'utilisation offrent les mêmes sensations qu'une tondeuse à rayon de braquge zéro à essence. Le «coeur» de la machine est une batterie de 48V / 10kWh située à l'arrière de la machine. La batterie peut être rapidement et facilement retirée et remplacée par une autre batterie. Cela permet de travailler en continu pendant une journée de travail.
Le K-Sense, technologie brevetée Kubota, permet à la tondeuse d'adapter la vitesse d'avancement en tonte en fonction de la charge du plateau ce qui donne une qualité de coupe homogène et inégalée.

	Ze-421	Ze-481
Modèle	Ejection latérale	
Puissance	10 kWh	
Batterie	48 V	
Autonomie	Jusqu'à 4h	
Entraînement des roues	Moteur électrique individuel	
Vitesse de déplacement (km/h)	10	
Direction	Rayon de braquage total par 2 leviers	
Entraînement	Par courroie	
Mode de tonte	ECO - STANDARD - BOOST	
Largeur de coupe (m / pouces)	1,07 / 42	1,22 / 48
Mulching	Kit optionnel	

CARACTÉRISTIQUES

MOTEUR

- 3 moteurs électriques : 1 moteur par roue et 1 moteur pour le plateau

SÉCURITÉ

- Contacteur de présence sur le siège
- Arceau de sécurité repliable
- Siège avec ceinture de sécurité
- Etanche à l'eau et à la poussière

TRANSMISSION

- 2 leviers
- Vitesse de déplacement max. avant / arrière : 10 km/h / 6 km/h

POSTE DE CONDUITE

- Plateforme plane
- Siège grand confort réglable
- Contacteur mgnétique
- Bouton poussoir pour le coix du mode de tonte (ECO /STANDARD / BOOST)
- Choix de la gamme : lente ou rapide
- Tableau de bord LCD couleur
- Indicateurs : compteur horaire, niveau de batterie, mode de tonte, température des composants, vitesse de lames

PRISE DE FORCE

- Entraînement par courroie
- 3 modes de tonte (rotation des lames):

ECO 2300 tr/min
STANDARD 3000 tr/min
BOOST 3780 tr/min

PLATEAU DE COUPE

- Plateau de coupe profond de 10 cm
- Ze-421 2 lames / Ze-481 3 lames
- Types d'éjection : latérale
- Entraînement du plateau par courroie
- Largeur de coupe : 107cm / 122 cm
- Hauteur de coupe : 38 à 114 mm
- Réglage de hauteur de coupe par molette crantée centralisée
- Système d'accès rapide au plateau de coupe
- 3 roulettes antiscalp

DIRECTION ET FREINS

- Roues avant pivotantes à 360 degrés
- Frein de stationnement automatique électrique
- Système K-Sense : optimise automatiquement la vitesse de la machine en fonction de la charge du plateau
- Mode de conduite « zero turn »
- Rayon de braquage total par 2 leviers réglables

BATTERIE

- Batterie Lithium/ion 48V / 10kWh
- Temps de charge (0-100 %) : 5h
- Autonomie jusqu'à 4h (~ 1,5 ha)*
- Interchangeable grâce à un chariot (inclus)

* conditions : herbe de 20 cm avec hauteur de coupe de 10 cm

GABARIT

- Longueur totale : 1789 mm
- Largeur totale : Ze-421 1430 mm / Ze-481 1560 mm
- Hauteur totale : 1667 mm
- Empattement : 1233 mm
- Poids : Ze-421 395 kg / Ze-481 410 kg

ÉQUIPEMENTS OPTIONNELS

PLATEAU DE COUPE

- Kit mulching

AUTRES

- Batterie supplémentaire 1
- Kit feux de travail
- Kit route (en cours de validation)

TONDEUSE - Avec équipement complet (configurable)

		HT
W36TC00030	Ze-421 - 10 kWh	32 788,00
	Ze-481 - 10 kWh	34 120,00

Ejection latérale 1,07 m - Ze-421-42
Ejection latérale 1,22 m - Ze-481-48
Arceau de sécurité repliable de série
Avec roues gazon AV: 11x4.5 / AR: 18x7.5-14
Intègre 1 batterie + 1 chargeur de la batterie + 1 chariot support batterie

EQUIPEMENTS OPTIONNELS

		Prix public HT
ACCESSOIRES		
K5E1301000	Kit mulching pour RC42P-ZE-EU (Ze-421)	202,00
K5E2301000	Kit mulching pour RC48P-ZE-EU (Ze-481)	265,00
K4E1300700	Kit de feux de travail	228,00
K4E1300600	Kit d'arrimage	61,00
W36TK00264	Kit homologation route	2 809,00
K4E1300200	Batterie supplémentaire	15 145,00
K5E1300001	Plateau de coupe de remplacement RC42P-ZE-EU	6 646,00
K5E2300001	Plateau de coupe de remplacement RC48P-ZE-EU	6 935,00
W36TK00195	Kit de levage pour la maintenance	383,00
K4E1300900	Arceau de remplacement	685,00

GARANTIE 2 ANS

2 ans + programme d'extension de garantie

Puissance, endurance, manœuvrabilité pour accomplir les travaux les plus complexes en toute sérénité.

La ZD1211 procure des avantages exceptionnels en termes de confort et rapidité d'exécution de la tonte. Demandez le meilleur des tondeuses autoportées à rayon de braquage total ! Montée d'un puissant moteur diesel de 26 ch et d'une confortable transmission HST haute capacité, la Kubota ZD1211 offre toutes les performances recherchées par les utilisateurs professionnels : robustesse, confort d'utilisation et efficacité de la tonte. Disponible en éjection latérale, arrière et mulching, ses plateaux de coupe PRO de 14 cm de profondeur assurent une finition de coupe toujours impeccable en toutes conditions.

	ZD1211	
Modèle	Ejection latérale	Ejection arrière
Puissance (ch)	26	
Cm³ <cyl>	1123 <3>	
Transmission	2 leviers HST	
Vitesse de déplacement (km/h)	17	
Direction	Rayon de braquage total par 2 leviers	
Transmission du plateau de coupe	Par cardan	
Embrayage de la PDF	Multidisques humides	
Largeur de coupe (m)	1,52	
Mulching	Kit optionnel	

CARACTÉRISTIQUES

MOTEUR

- Moteur diesel à technologie E-TVCS Kubota
- Injection mécanique
- Vitesse max. du moteur : 3120 à 3220 tr/min
- Refroidissement liquide
- Réservoir à carburant : 49 l

TRANSMISSION

- 2 leviers HST
- Vitesse de déplacement max. : 17 km/h

PRISE DE FORCE

- Embrayage multidisques humides
- Frein de PDF : hydraulique monodisque

DIRECTION

- Roues avant pivotantes à 360 degrés
- Mode de conduite « zero turn »
- Rayon de braquage total par 2 leviers réglables

FREINS

- Frein hydraulique multidisques
- Frein de parking par verrouillage au pied

SÉCURITÉ

- Contacteur de présence sur le siège
- Contacteur de démarrage sur la pédale de frein
- Frein de Prise De Force
- Arceau de sécurité repliable
- Siège avec ceinture de sécurité

POSTE DE CONDUITE

- Plateforme plane
- Siège grand confort réglable
- Contacteur à clef
- Commandes à portée de main et au pied
- Tableau de bord « Easy Checker », affichage LCD
- Indicateurs : compteur horaire, jauge à carburant, jauge de température de liquide de refroidissement, voltmètre de batterie

PLATEAU DE COUPE

- Plateau de coupe profond de 14 cm, 3 lames
- Types d'éjection : latérale et arrière
- Entraînement plateau par cardan et courroie
- Largeur de coupe : 152 cm
- Hauteur de coupe : 25 à 127 mm
- Réglage de hauteur de coupe par molette crantée centralisée
- Système de relevage hydraulique du plateau de coupe
- Système d'accès rapide au plateau de coupe
- Raccord de lavage du plateau de coupe
- 6 roulettes antiscalp dont 2 réglables

GABARIT

- Voie avant : 1064 mm
- Voie arrière: 1210 mm
- Largeur totale avec tondeuse : 1875 mm (1600 mm en éjection arrière)
- Hauteur totale : 2000 mm (1640 mm arceau replié)
- Poids : 790 kg

ÉQUIPEMENTS OPTIONNELS

PLATEAU DE COUPE

• Kit mulching (lames mulching non incluses) 1

TONDEUSE - Avec équipement complet (configurable)

EJECTION LATERALE		HT	
W36TC00029	ZD 1211 - 26 ch	22 753,00	*Ejection latérale 1,52 m - RCK60P-1200Z-EU, Sans bac de ramassage*
	Kit route optionnel (monté d'usine)*	2 210,00	*Arceau de sécurité rabatable de série*
			Avec roues gazon AV: 15.0x6.5-8 / AR: 26x12.00-16

EJECTION ARRIERE		HT	
W36TC00029	ZD 1211 - 26 ch	23 450,00	*Ejection arrière 1,52 m - RCK60R-1200Z-EU, Sans bac de ramassage*
	Kit route optionnel (monté d'usine)*	2 210,00	*Arceau de sécurité rabatable de série*
			Avec roues gazon AV: 15.0x6.5-8 / AR: 26x12.00-16

* retrofit/montage après livraison impossible. +386 € HT de frais de montage

EQUIPEMENTS OPTIONNELS			Prix public	HT
ACCESSOIRES				
K596901000	1	Kit mulching éjection arrière pour RCK60R-1200Z-EU 1,52 m (sans lame mulching additionnelle)		615,00
K595401000	1	Kit mulching éjection latérale pour RCK60P-1200Z-EU 1,52 m (sans lame mulching additionnelle)		605,00
W36TS01971		Canopy pour F251/391 et ZD1211		1 035,00
W26TK00701		Kit bouchon de réservoir à clef		55,00
Articles suivants uniquement pour remplacement				
K596900000		Plateau de coupe de remplacement (éjection arrière) RCK60R-1200Z-EU 1,52 m		3 472,00
K595400000		Plateau de coupe de remplacement (éjection latérale) RCK60P-1200Z-EU 1,52 m		3 468,00

Série F001

2 ans + programme d'extension de garantie

A la fois tondeuses et porte-outils les F001 se distinguent par leur totale polyvalence.

Les tondeuses frontales F251 et F391 répondent à la dernière norme d'émission Stage 5. A la fois tondeuses et porte-outils, la série F s'est toujours distinguée par son incroyable polyvalence. Chapeautant la gamme des tondeuses Kubota, elles sont synonymes "d'endurance", de "débit de chantier élevé", de "maniabilité" et de "robustesse".
En plus des plateaux de coupe de 152 cm et 183 cm disponibles en éjection latérale ou arrière, elles peuvent recevoir en option un bac de ramassage ou encore une tondeuse à fléaux TEG Special 1600.

	F251E	F251	F391
Modèle	2 RM	4 RM	
Puissance (ch)	25,2		37,4
Cm³ <cyl>	1123 <3>		1498 <4>
Transmission	Hydrostatique (2AV/2AR)		
Vitesse de déplacement (km/h)	20 km/h		
Direction	Hydrostatique		
Transmission (plateau de coupe)	Par cardan		
Embrayage de la PDF	Multidisques, hydraulique		
Largeur de coupe (cm)	152 cm		152 / 183 cm
Ejection	Latérale/arrière		
Mulching	Kit en option		

CARACTÉRISTIQUES

MOTEUR

- Moteur diesel Stage 5
- Injection mécanique (F251E / F251)
- Injection à rampe commune (F391)
- Système de recirculation des gaz d'échappement EGR (F391)
- Filtre à particules (F391)
- Refroidissement liquide
- Régime nominal : 3000 tr/min (F251E / F251), 2500 tr/min (F391)
- Réservoir à carburant : 61 l

TRANSMISSION

- Transmission hydrostatique à 2 gammes
- Vitesse de déplacement maximum en marche avant : 20 km/h
- Vitesse de déplacement maximum en marche arrière : 11 km/h
- Contrôle de la vitesse d'avancement par monopédale HST
- Blocage de différentiel
- 4 roues motrices et 4 roues motrices automatique (sauf F251E)

PRISE DE FORCE

- Régime de PDF : 2545 tr/min (F251E / F251), 2583 tr/min (F391)
- Arbre à 10 cannelures spirales Kubota
- Embrayage multidisques hydraulique
- Frein de PDF : disques humides

DIRECTION

- Direction hydrostatique
- Volant inclinable

FREINS

- Freins à disque à bain d'huile
- Frein de parking par verrouillage de la pédale

SÉCURITÉ

- Contacteur de présence sur le siège
- Contacteur de démarrage sur la pédale de frein
- Frein de Prise De Force
- Système d'alarme en marche arrière
- Arceau de sécurité repliable
- Siège avec ceinture de sécurité

POSTE DE CONDUITE

- Plateforme semi-plane
- Siège d'origine à suspension mécanique avec réglage des accoudoirs
- Réglage de l'inclinaison du dossier
- Réglage du soutien lombaire
- Contacteur à clef
- Commandes ergonomiques à portée de main
- Commande du frein de stationnement au tableau de bord
- Phare LED
- Tableau de bord « Easy Checker »
- Indicateurs : niveau de carburant, compte-tours, horamètre, température du liquide de refroidissement, témoin de tension de la batterie

PLATEAU DE COUPE

- Plateau de coupe mécano-soudé 3 lames
- Relevable à 90°
- Types d'éjection : latérale / arrière
- Entraînement plateau par cardan et courroie
- Largeurs de coupe : 152 cm et 183 cm (uniquement pour la F391)
- Hauteur de coupe : 25 à 129 mm
- Réglage de hauteur de coupe par roues de jauge avant
- Système de relevage hydraulique du plateau de coupe
- Système d'attache rapide du plateau de coupe
- 3 roulettes antiscalp + 2 roues pivotantes

GABARIT (suivant modèles)

- Voies avant : 1063 mm (975 mm pour les F251E)
- Voies arrière : 1020 mm (875 mm pour les F251E)
- Largeur totale sans plateau : 1370 mm (1240 mm pour les F251E)
- Hauteur totale : 1985 mm (1977 mm pour la F251E)
- Poids - sans carburant, ni plateau de coupe : 727 kg (F251E) / 741 kg (F251) / 853 kg (F391)

ÉQUIPEMENTS OBLIGATOIRES

PNEUMATIQUES

- Roue gazon étroite
- Roue gazon large
- Roue mixte

ÉQUIPEMENTS OPTIONNELS

POSTE DE CONDUITE

1

- Cabine rigide chauffage inclus + kit homologation (pour F251 uniquement)
- Fenêtre arrière coulissante pour cabine rigide (pour F251)
- Autoradio DAB+ bluetooth sans CD (pour F251)
- Autoradio DAB+ bluetooth avec CD (pour F251)
- Faisceau haut-parleurs autoradio (pour F251)
- Faisceau prise 3 plots 12 V
- Kit de circulation homologué route pour F251E / F251
- Kit de circulation homologué route pour F391
- Kit gyrophare avec interrupteur 1
- Protection de réservoir à carburant (incompatible avec le bac)
- Kit de protection contre la poussière, les dépôts et le colmatage
- Kit freins indépendants (incompatible kit route et cabine)
- Régulateur de vitesse
- Siège pneumatique
- Rampe triflash arceau avec 2 gyrophares

PLATEAU DE COUPE

2

- Tondeuse frontale 1,52 m - éjection latérale
- Tondeuse frontale 1,52 m - éjection arrière
- Tondeuse frontale 1,83 m - éjection latérale (pour F391)
- Tondeuse frontale 1,83 m - éjection arrière (pour F391)
- Kit mulching 1,52 m (lames mulching non incluses) 2
- Kit mulching 1,83 m - F391 (lames mulching non incluses)
- Amortisseur de relevage
- Triangle avant Cat. 0 kit support

Attention : les kits mulching de type RCK60-F251 / RCK60R-F251 et RCK72-F391 / RCK72R-G391 ne sont pas compatibles avec les plateaux de coupe RCK60-F36/38EC / RCK60R-F36/38EC et RCK72-F36/38C / RCK72R-F36/38C.

Les kits mulching de type RCK60-F36/38EC / RCK60R-F36/38EC et RCK72-F36/38C / RCK72R-F36/38C ne sont pas compatibles avec les plateaux RCK60-F251 / RCK60R-F251 et RCK72-F391 / RCK72R-G391.

BAC DE RAMASSAGE

3

- Bac de ramassage 700 l pour F251 - GCD901U, entraînement méca turbine, goulotte 1,52 m

Dimensions F251 + RCK 60 + Bac :
Longueur : 3320 mm
Largeur : 1880 mm
Hauteur : 199 mm
Poids : 1294 kg

- Bac de ramassage 700 l pour F391 – GCD901F, entraînement hydraulique de la turbine

(huile non fournie - prévoir 25 l d'huile Kubota Super UDT)
Dimensions F391 + RCK 72 + Bac :
Longueur : 3400 mm
Largeur : 2200 mm
Hauteur : 1990 mm
Poids : 1536 kg

- Kit câbles grande ouverture GCD900F/U/P (non compatible GCD901F)
- Grille de remplacement GCD900F/U/P (non compatible GCD901F)
- Kit distributeur hydraulique 2 DE (avec levier sans coupleur)
- Tôle anti-abrasion coude GCD 900F/U/P (non compatible GCD901F)
- Kit bielle pour version bac
- Support de masses pour F251E/F251 (incompatible kit route)
- Support de masses pour F391 (incompatible kit route, non compatible avec GCD901F)

CABINE

- Pour F391 uniquement
- Montage sur notre site de S-EDC (Cavaillon) uniquement.

PAS DE MONTAGE EN CONCESSION
- Montage sur cellule neuve

RETROFIT SUR MACHINE DEJA EN CONCESSION IMPOSSIBLE
- 4 montants, 2 portes
- Indépendante du châssis : réduction du bruit et des vibrations
- Chauffage et climatisation
- Feu de travail
- Homologuée route
- Incompatible avec bac de ramassage

Dimensions
Longueur : 2610 mm
Largeur (avec rétro) : 1725 mm
Hauteur (avec gyrophare) : 2240 mm
Poids (sans carburant ni plateau) : 1071 kg

TONDEUSES F251/F391, Sans roue, ni outil de coupe (configurable)

ARCEAU - Transmission hydrostatique	HT
F251E - 25 ch - 2 RM	24 193,00
F251 - 25 ch - 4 RM	26 811,00
F391 - 39 ch - 4 RM	34 494,00

W36TC00008

CABINE - Transmission hydrostatique	HT
F391 + cabine + COMB127-TF	50 524,00
F391 + cabine + COMB128-TF	50 318,00
F391 + cabine + COMB128-MX	50 568,00

W36TC00008

Sont inclus le prix et le montage de la cabine + kit route
Ne sont pas inclus le prix des autres options (dont plateau)

F391 ARCEAU BAC (configurable W20TC00472)	HT
Montage (obligatoire) F391 bac GCD901F et roues	
F391 + bac + COMB127-TF	53 399,00
F391 + bac + COMB128-TF	53 193,00
F391 + bac + COMB128-MX	53 443,00

F251 ARCEAU BAC	HT
Montage (facultatif) F251 bac GCD901U et roues	
F251 + bac + COMB127-TF	A venir
F251 + bac + COMB128-TF	A venir
F251 + bac + COMB128-MX	A venir

Sont inclus le prix et le montage (1236€ HT) du bac de ramassage.
Ne sont pas inclus les prix du plateau de coupe + goulotte, 5398 €/HT en 1,52m, 5696 €/HT en 1,83m.

EQUIPEMENTS OBLIGATOIRES

		Prix public	HT
PNEUMATIQUES - Modèle F 251E			
COMB125-TF	AV : 23x10.5x12 - AR : 16x6.5-8 - roues étroites	*Prix de l'ensemble (4 roues)*	*1 278,00*
PNEUMATIQUES - Modèles 4RM (attention de ne pas mixer les différentes montes pour toujours respecter le rapport de pont)			
	Pneumatiques gazon étroits (non homologués route)		
COMB128-TF_NW	AV : 24x12-12 - AR : 18x9.5-8 - roues étroites gazon	*Prix de l'ensemble (4 roues)*	*1 126,00*
	Offre orientée profil route / terrain plat		
COMB127-TF	AV : 24x13-12 - AR : 18x9.5-8 - roues larges gazon	*Prix de l'ensemble (4 roues)*	*1 534,00*
	Offre orientée adhérence / terrain vallonné		
COMB128-TF	AV : 24x12.00-12 - AR : 18x9.5-8 - roues larges gazon	*Prix de l'ensemble (4 roues)*	*1 328,00*
	Pneumatiques mixtes équipés d'un liquide anti-crevaison		
COMB128-MX	AV : 24x12.00-12 - AR : 18x9.5-8 - roues mixtes	*Prix de l'ensemble (4 roues)*	*1 578,00*

EQUIPEMENTS OPTIONNELS

			Prix public	HT
POSTE DE CONDUITE				
W23TS00493	Fenêtre arrière coulissante pour cabine rigide Fxx80/Fxx90 (nous consulter)			746,00
	Autoradio DAB+ bluetooth sans CD (options pour version Cabine)			A venir
W20TS01080	Faisceau haut-parleurs autoradio (option pour version Cabine)			103,00
W20TS01197	Faisceau prise 3 plots 12 V (sauf F251E)			132,00
W36TK00122	Kit de circulation homologué route FR pour F251E/F251/F391 Arceau (feux de position, croisement, clignotants, plaque d'immatriculation, rétroviseur, gyrophare)	(2)		2 173,00
W36TK00055	Kit gyrophare avec interrupteur (sauf F251E)			393,00
W20TS00985	Protection de réservoir à carburant (incompatible avec le bac de ramassage)			269,00
W26TK00701	Kit bouchon de réservoir à clef			55,00
K372251000	Kit de protection contre la poussière, les dépôts et le colmatage			80,00
K361182000	Kit freins indépendants (incompatible avec le kit route et la cabine)			192,00
K361183000	Régulateur de vitesse (incompatible bac GCD901F)			266,00
W36TK00107	Siège pneumatique (plus ceinture de sécurité non montée)			980,00
W36TS01971	Canopy pour F251/391 et ZD1211			1 035,00
W20TK01106	Rampe triflash arceau avec 2 gyrophares (sauf version cabine)			947,00
W36TS00542	Kit entretoises pour F391 Cabine (si équipées d'un broyeur à fléaux)			215,00
TONTE				
K564200000	Tondeuse frontale 1,52 m - éjection latérale RCK60-F251EU (pour F251E/F251 et F391)			5 136,00
K564300000	Tondeuse frontale 1,52 m - éjection arrière RCK60R-F251EU (pour F251E/F251 et F391)			5 136,00
K569300000	Tondeuse frontale 1,83 m - éjection latérale RCK72-F391EU (uniquement pour F391)			5 399,00
K569600000	Tondeuse frontale 1,83 m - éjection arrière RCK72R-F391EU (uniquement pour F391)			6 288,00
K564201000	Kit mulching (sans lame mulching additionnelle) pour RCK60-F251 1,52 m			457,00
K564301000	Kit mulching (sans lame mulching additionnelle) pour RCK60R-F251 1,52 m			410,00
K569301000	Kit mulching (sans lame mulching additionnelle) pour RCK72-F391 1,83 m			525,00
K569601000	Kit mulching (sans lame mulching additionnelle) pour RCK72R-F391 1,83 m			482,00
W20TS01936	Amortisseur de relevage (déplacements de lourds accessoires AV ou à fort déport, ex: roto-broyeur)			114,00
W20TS01075	Triangle avant Cat. 0 kit support - nécessite les pièces d'attelage du plateau de coupe			373,00
RAMASSAGE - Uniquement sur modèles 4 RM (contre-indiqué sur modèle 2RM)				
Bac GCD901U (Utility) pour F251: entraînement de la turbine à pâles fixes assuré par une courroie.				
W36TK00245	Bac de ramassage 700 l - GCD901U, turbine, goulotte 1,52 m et distributeurs hydrauliques	(1)		10 661,00
W20TS00948	Kit adaptation pour GCD901U pour F80/F90			162,00
W36TS00147	Kit dépose Bac GCD 901F	(1)		651,00
W20TS01009	Kit bielle pour version bac - attenuation du marquage au sol, lors de rotations prononcées	(1)		200,00
W20TS01018	Kit câbles grande ouverture GCD900F/U/P (non compatible avec GCD901F)			80,00
W20TS00949	Grille de remplacement GCD900F/U/P (jusqu'à épuisement, non compatible avec GCD901F)			243,00
W20TS00987	Tôle anti-abrasion pour coude GCD 900F/U/P (non compatible avec GCD901F)			43,00
K361190701	Kit distributeur hydraulique 2 DE (avec levier sans coupleur)			649,00
W20TS01666	Support de masses pour F251 (jusqu'à x6 contrepoids non compatible avec GCD901U)	(2)		306,00
W20TK02006	Support de masses pour F391 avec plaque "Surface chaude" (jusqu'à x6 contrepoids, non compatible avec GCD901F)	(2)		326,00
W20TK01242	Masse universelle de 25 kg avec bride de fixation			99,00

(1) Kit bielle inclus à la commande du bac
(2) Support de masses non compatible avec le kit route

GARANTIE 2 ANS

2 ans + programme d'extension de garantie

Des tondeuses à conducteurs marchant pour une qualité de coupe parfaite

Les tondeuses tractées Kubota à conducteur marchant sont conçues pour vous faciliter la tonte.
Dotées de performances élevées, elles assurent une qualité de coupe parfaite et un bon ramassage en toutes conditions.
Ces tondeuses disposent de puissants moteurs professionnels à faible consommation.
Robustes et faciles d'entretien, elles offrent un confort de travail remarquable.

MOTORISATION EFFICACE

- Puissants moteurs pro à faible consommation
- Allumage électronique associé au décompresseur automatique pour des démarrages faciles
- Entraînement par cardan

COUPE IRRÉPROCHABLE ET RAMASSAGE EFFICACE

- Largeur de tonte importante : 53 cm
- Hauteur de coupe facile à modifier
- Large bac de ramassage avec filtre anti-poussière
- Kit mulching et déflecteur arrière disponibles en option.

PERFORMANCE ET FIABILITÉ

- Robustesse éprouvée
- Embrayage de lames à disques
- Carter anticorrosion résistant en aluminium renforcé

EFFICACITÉ ET CONFORT D'UTILISATION

- Commandes ergonomiques
- Grandes roues montées sur roulements
- Maniabilité et sécurité
- Entretien simplifié

TONDEUSES A CONDUCTEUR MARCHANT

Moteur essence OVH 4 temps refroidi par air - 163 cm³ - 4,3 ch
Démarrage manuel par lanceur
Transmission mécanique
Réservoir de carburant : 2 litres

TONDEUSES		Vitesse d'avancement	Largeur de coupe	Hauteur de coupe	Capacité de ramassage	HT
FK00000110	**W 821** Embrayage de lames à disques Carter de coupe en aluminium renforcé Dimensions : 58 L x 181 l x 126 H cm - Poids : 50 kg	2,8 à 4,3 km/h	53 cm	15 à 77 mm	75 l	1 664,00
W20TC00305	**W 821 Pro** Embrayage de lames à disques Carter de coupe en aluminium renforcé Dimensions : 58 L x 181 l x 126 H cm - Poids : 59 kg	3,6 à 5 km/h	53 cm	22 à 82 mm	75 l	1 935,00

EQUIPEMENTS OPTIONNELS

		Prix public HT
W20TS00636	Déflecteur métallique	89,00
FK00000037	Déflecteur plastique	51,00
FK00000035	Kit mulching	81,00
-	Sac toile (pour remplacement)	Pièces de Rechange

Qualité Kubota

La garantie de travailler en toute quiétude

Au delà de ses garanties standard, Kubota propose une extension de garantie optionnelle pouvant aller jusqu'à 5 ans sur l'ensemble de sa gamme de tracteurs compacts, tondeuses autoportées et véhicules utilitaires.

Investir dans un matériel Kubota avec de telles conditions de garantie,
c'est bénéficier de multiples avantages : une meilleure maîtrise des coûts
de fonctionnement et d'entretien, une planification facilitée de vos investissements en matériels, une meilleure rentabilité d'exploitation, une disponibilité optimale
et un confort d'utilisation de votre matériel.

La garantie Kubota, c'est l'assurance d'une tranquillité d'esprit absolue et d'une confiance récompensée pour une totale sérénité au quotidien.

PROGRAMME EXTENSION DE GARANTIE*

TRACTEURS COMPACTS

Modèles	500 h	1000 h	1500 h	2000 h	2500 h
Séries BX	435 €	788 €	1 024 €	1 353 €	1 647 €
Série EK1	376 €	471 €	671 €	941 €	1 200 €
Série B1	271 €	341 €	588 €	800 €	1 012 €
Série B2		788 €	1 024 €	1 353 €	1 647 €
Série LX		988 €	1 341 €	1 694 €	2 024 €
Série L1	847 €	1 059 €	1 353 €	1 753 €	2 094 €
Série L2		1 059 €	1 353 €	1 753 €	2 094 €

TONDEUSES AUTOPOPORTEES

Modèles	500 h	1000 h	1500 h	2000 h	2500 h
Série Z1	435 €	541 €	671 €	906 €	1 153 €
Série Z2	482 €	612 €	812 €	1 047 €	1 282 €
Série Z4	529 €	659 €	871 €	1 118 €	1 424 €
Série Ze	682 €	847 €	1 118 €	1 471 €	1 824 €
Série GR	435 €	541 €	671 €	906 €	1 153 €
Série G		659 €	788 €	1 012 €	1 176 €
Série GZD		471 €	565 €	800 €	1 176 €
Série ZD		671 €	941 €	1 212 €	1 388 €
Série F		859 €	1 188 €	1 482 €	1 741 €
Série FC2		753 €	1 047 €	1 329 €	1 529 €
Série FC3		859 €	1 188 €	1 482 €	1 741 €
Série FC4		1 012 €	1 353 €	1 753 €	2 024 €

VEHICULES UTILITAIRES

Modèles	500 h	1000 h	1500 h	2000 h	2500 h
RTV520		855 €	1 054 €	1 169 €	1 284 €
RTV-X		1 565 €	1 753 €	2 035 €	2 306 €

**** Prix tarif (HT) préconisés applicables à tout les matériels Kubota vendus à compter de janvier 2025 (sauf en Suisse).***

- "Kubota Care" de 5 ans ou 1000 heures
- Le programme "Kubota Care" est fourni par Kubota et n'est pas un système d'assurance tiers,
- Le programme peut être financé avec le produit,
- Toutes les interventions d'entretien entrant dans la garantie devront être réalisées par un concessionnaire Kubota avec des pièces d'origine (filtres et
- En cas de revente du matériel, Kubota Care est transférable avec le produit.

L'activation de la mise en place de cette extension de garantie (2 ans constructeur + extension 2 ans ou 3 ans) est effective au moment de la mise en service,
L'acceptation de la prise en charge en garantie est conditionnée par le respect du plan d'entretien Kubota et l'utilisation de pièces d'origine Kubota,
Les clauses d'exclusion habituelles stipulées dans les conditions générales de garantie s'appliquent également dans la période d'extension de garantie,
Tous les détails figurent dans le contrat d'extension de garantie et les conditions générales de l'extension de garantie.

Kubota Connect

Kubota Connect permet la surveillance à distance de vos tracteurs, et tondeuses en fournissant des informations en temps réel sur leurs performances et leur emplacement. Cette nouvelle solution télématique offre la tranquillité d'esprit en simplifiant la programmation de l'entretien et de la maintenance, en améliorant la prévention des vols et en offrant des fonctions conviviales pour une meilleure gestion globale des machines.

CARACTÉRISTIQUES TECHNIQUES
Accès centralisé avec un seul login
Surveillance à distance du tracteur par smartphone
Rappels d'entretien pour maintenir votre équipement en parfait état
Temps de réponse plus rapide en cas de vol
Génération de rapports faciles à comprendre

Pour plus de renseignements, veuillez s'il vous plaît vous rapporcher de votre SPSM (Service Product Specialist Manager)

KITS KUBOTA CONNECT

		Prix public HT
ACCESSOIRES POUR LA TELEMATIQUE		
W36TK00169	Kit Kubota Connect pour modèles :	354,00
	BX B2 cabine LX HST cabine L1 cabine L2 cabine G231/261	
W36TK00167	Kit Kubota Connect pour modèles :	354,00
	B1 B2 arceau LX HST arceau L1 arceau L2 arceau F251/391 RTV-X1110	

Votre Distributeur Kubota

Kubota Europe SAS
19, rue Jules Vercruysse - CS 50088
95101 Argenteuil cedex - France - Tél. : +33 (0)1 34 26 34 34
www.kubota-eu.com

01/04/2026